L'IMPULSION | Retrouvez nous sur www.limpulsion.fr

Sievi

2026

FR



L'IMPULSION | Retrouvez nous sur www.limpulsion.fr



Sievi – un précurseur finlandais responsable

Pleinement engagé dans la durabilité tout au long de sa chaîne de valeur, Sievi vise la neutralité carbone d'ici 2035. L'installation d'un système de récupération de chaleur dans son usine a déjà permis de réduire de 85 % la consommation de mazout par rapport à la moyenne antérieure, et cette consommation devrait encore diminuer.

Comme l'essentiel de l'impact environnemental provient des matières premières utilisées, le développement de matériaux durables constitue un levier essentiel. Depuis 2022, la part des matériaux recyclés dans la fabrication de nos chaussures a augmenté de 5 points de pourcentage, ce qui a entraîné une baisse de 14 % des émissions liées aux matériaux. Cette progression représente une étape importante dans nos efforts en faveur de la durabilité.

La responsabilité sociale de Sievi se reflète dans sa coopération de longue date avec ses fournisseurs. Des audits sont réalisés depuis 1991, et les contrôles les plus récents n'ont révélé aucune lacune en matière de responsabilité sociale. À ce jour, 98 % de nos fournisseurs de cuir sont membres du Leather Working Group, auquel Sievi a également adhéré en 2023.

En tant qu'entreprise finlandaise, nous orientons nos activités sur la qualité de production, l'efficacité et le bien-être de nos collaborateurs. Notre nouvelle stratégie 2024 - 2028 met l'accent sur le renforcement de la marque, le développement de notre leadership produit et l'intégration de la durabilité comme véritable avantage concurrentiel.

Dans le cadre de l'élargissement de notre gamme de chaussures professionnelles, nous introduisons de nouveaux modèles reposant sur des technologies de fabrication différentes de nos pratiques traditionnelles. Il s'agit notamment de chaussures basses de type baskets et de sandales, acquises en produits finis auprès de fabricants spécialisés. Néanmoins, la grande majorité de nos chaussures professionnelles, ainsi que l'ensemble de nos chaussures de sécurité et de nos bottes en polyuréthane, continuent d'être produites dans nos usines de Sievi et d'Oulainen.

Notre objectif est clair : garder une longueur d'avance et demeurer le premier choix de nos clients en matière de chaussures professionnelles et de sécurité - produites de manière responsable et livrées avec fiabilité.





SIEVI EN BREF

- Fondée en 1951
- Plus d'un million de paires de chaussures par an
- Capacité de production de plus de 5500 paires par jour
- Plus de 200 articles
- Effectifs d'env. 500 personnes
- Chiffre d'affaires consolidé env. 173 millions d'euros
- Exportations env. 50 %
- Rapidité et exactitude des livraisons garanties par un magasin de stockage de plus de 260 000 paires entièrement automatisé
- Sites de production en Finlande à Sievi et Oulainen

CERTIFICATIONS

Système d'assurance de la qualité certifié **ISO 9001** : les produits sont toujours fabriqués selon un procédé de production uniforme à partir de matériaux de qualité élevée et régulière. La qualité est vérifiable à chaque phase de la production. Sievi est la première usine de chaussures en Europe à avoir obtenu cette certification.

Certification **ISO 14001** : Sievi a été le premier chausseur européen à adopter un système de protection environnementale certifié ISO 14001. Ce certificat garantit la minimisation des effets environnementaux découlant de la production et de l'acquisition des matériaux et matières premières.

Certification **ISO 45001** : La sécurité et la santé du travail de Sievi sont gérées conformément à la norme ISO 45001. Les risques sanitaires et sécuritaires sont évalués régulièrement et il est procédé à une prévention active des accidents du travail. Il est également effectué un suivi de la situation de santé du personnel et la capacité de travail de celui-ci est soutenue en coopération avec le Service de santé au travail.

Le rapport de responsabilité de Sievi est consultable sur **www.sievi.com.**

1 000 000 + — **500 +**

5 500 + — **173M**

200 + — **50%**

kiwa CERTIFIED ISO 9001 Kiwa Sertifiointi Oy

kiwa CERTIFIED ISO 14001 Kiwa Sertifiointi Oy

kiwa CERTIFIED ISO 45001 Kiwa Sertifiointi Oy

MEMBER OF LEATHER WORKING GROUP

UK CA

GOLD | Top 5% ecovadis Sustainability Rating OCT 2025

CE

Les chaussures portant le sigle de qualité CE satisfont aux normes EN ISO 20345:2022 ou EN ISO 20347:2022 conformément aux tableaux de la page 57.

Les chaussures de sécurité et professionnelles de Sievi – la base de la sécurité au travail

Sommaire:

CHAUSSURES DE SÉCURITÉ

Gamme SieviAir® Go	6
Gammes Sievi AirRacer et SieviAir®	8
Gamme Racer EcoTech®	10
Gamme Sievi Lazer®	12
Gamme Sievi Cobra®	15
Gamme Sievi TractionPro®	16
Gamme Cobra GORE-TEX	18
Gamme GORE-TEX	19
Sandales	20
Chaussures basses	22
Gamme Sievi Roller	24
Chaussures montantes	28
Chaussures résistantes à la chaleur	30
Gamme Sievi MGuard® Roller	32
Chaussures pour travaux spéciaux	33
Brodequins et bottes	34
Crampons intégrés	35
Chaussures d'hiver	36
Gamme WhiteLine	40
Bottes légères étanches à l'eau	42

CHAUSSURES PROFESSIONNELLES

Bottes légères étanches à l'eau	43
Chaussures de sécurité légères	44
Gamme Sievi Neo DFlex	46
Gamme Sievi Fly Fresh	48
Chaussures d'hiver	50

DIVERS

SieviSCANNER	52
Semelles	52
Chaussettes	55
Fournitures	56
Lacets	56
Tailles et normes européennes	57
Caractéristiques des chaussures	58



1. **Mécanisme de fermeture BOA® Fit System**
2. **Coquille légère et anatomique en aluminium**
3. **Pointe renforcée PU**
4. **Semelle en caoutchouc antidérapante Sievi TractionPro®**
5. **Elément flexible FlexEnergy®**
6. **Languette et encolure rembourrées**
7. **Protection anti-perforation**
8. **Semelle amovible Sievi Dual Comfort**
9. **Protection dorsale Metashield®**
10. **Protection de cheville memory foam**

Pour plus d'informations sur les caractéristiques des produits, voir page 58.

RECHERCHE DE PRODU..

Trouvez les produits et les classes de protection

FORME | STYLE | SEMELLE | MATERIAU DE SURFACE

43-**52156**-**113**-08M

CHAUSSURES DE SÉCURITÉ

SABOTS

Classe	Style	Nom	Page
SB	52933	Riff	20
SB	52933	Riff White	41

SANDALES

Classe	Style	Nom	Page
S1	52227	Targa	20
S1	52236	Relax CT White XL	41
S1	52385	SieviAir R4 Roller	8
S1	52524	SieviAir Roller XL	9
S1	52534	AirGo 1 XL	6
S1	52542	AirGo 2 Roller XL	6
S1P	52236	Relax XL	21
S1P	52305	Cobra 1 Roller+	15
S1P	52315	Lazer Free Roller+	13
S1P	52363	Racer Free TR Roller	16
S1P	52523	SieviAir Roller XL	9
S1P	52525	Solar Roller XL	20
S1P	52535	AirGo 4 Roller XL	7
S1PL	52236	Relax CT XL	21
S1PL	52390	EcoTech Free Roller	10
S1PS	52154	Sievi SpiderX 5+	21

CHAUSSURES BASSES

Classe	Style	Nom	Page
S1	52120	Vent White Roller	40
S1	52124	Sievi Viper 1+	20
S1	52378	SieviAir R2 Roller	8
S2	52128	Alfa White	41
S2	52203	Alfa	21
S2	52238	Auto XL	21
S2	52342	Sievi Racer TR	16
S3	52125	Viper Roller+	25
S3	52137	Sievi Viper 2+	23
S3	52171	Sievi Viper 3	22
S3	52173	Planar 1	22
S3	52191	Viper 3 Roller	24
S3	52301	Cobra 2 Roller+	15
S3	52311	Lazer Roller+	13
S3	52343	Racer TR Roller	17
S3	52357	Sievi Terrain	22
S3	52375	SieviAir R3 Roller	8
S3	52401	AL Hit 2 XL+	30
S3	52417	Spider Roller XL+	17
S3	52425	MGuard Roller XL+	32
S3	52531	Mustang Roller+	24
S3	52537	AirGo 3 Roller XL	7
S3	52643	Matador XL+	23
S3L	52102	Zone 2+	23
S3L	52156	Sievi Roller+	27
S3L	52156	Sievi Roller XL+	27
S3L	52184	Sweet Roller+	27
S3L	52308	Runner Roller TR+	14
S3L	52360	EcoTech Roller	10
S3L	52366	Racer EcoTech	11
S3L	52772	Sievi Elixir XL+	23
S7	52821	Sievi GT Roller+	19
S7	52841	Cobra GT Roller+	18

CHAUSSURES MONTANTES

Classe	Style	Nom	Page
SB P	52863	Spike GT Roller	35
S1P	52371	SieviAir R5H Roller	8
S1P	52539	AirGo 5 RollerH XL	7
S2P	52414	Asphalt Roller XL+	33
S3	52135	Planar 3	28
S3	52157	Sievi Roller High XL+	25
S3	52185	Roller High+	25
S3	52303	Cobra Roller High+	15
S3	52313	Lazer Roller High+	13
S3	52409	AL Hit 4 XL+	30
S3	52415	AL Hit Roller XL+	31
S3	52427	MGuard RollerH XL+	32
S3	52439	Spider RollerH XL+	17
S3	52451	Hiker Roller XL+	38
S3	52645	Matador High XL+	29
S3L	52104	Zone 2 High+	29
S3L	52368	Racer EcoTech H	11
S3L	52774	Sievi Elixir High XL+	29
S3S	52122	ViperX High+	29
S3S	52150	ViperX Roller H+	27
S7	52825	GT Roller High+	19
S7	52827	Cobra GT RollerH+	18
S7	52833	GT 2 XL+	19

BOTTES ET BOTTINES

Classe	Style	Nom	Page
SB P	52279	Sievi Spike 3	35
S3	52039	Offshore CT XL+	34
S3	52085	AL Hit 9 XL+	39
S3	52387	Rescue TR Roller+	34
S3	52421	Alaska Thermo BTH XL+	37
S3	52433	Alaska Roller XL+	36
S3	52435	AL Hit 7 XL+	31
S3	52445	MGuard RollerW XL+	32
S3	52459	AL Hit 6 XL+	38
S3	52477	AL Hit Weld XL+	31
S3L	52292	Solid IN CT XL+	34
S3L	52294	Solid CT XL+	38
S3L	52782	Storm XL+	39
S3S	52432	Alaska TRX XL+	36
S4	51010	Light Boot White	41
S4	51010	Light Boot Olive	42
S5	51009	Light Boot Olive	42
S5	51212	Light Boot Black	42
S7	52853	GT 25 XL+	19
S7	52859	Alaska GT Roller XL+	36
F1 P T	52481	AL GT Fire XL+	33
S3 / F1 P	52813	AL GT Timber XL	33

CHAUSSURES PROFESSIONNELLES

SABOTS

Classe	Style	Nom	Page
OB	12327	File Black	44
OB	12327	File White	44

SANDALES

Classe	Style	Nom	Page
OB	12203	Monica 2	44
OB	12225	Active	44
OB	15010	Bare 1	45
OB	15010	Bare 2	45

CHAUSSURES BASSES

Classe	Style	Nom	Page
	12010	Mark	49
O1	12171	Street	49
O1	12107	Racer TR Soft	49
O1	15020	Neo DFlex	46
O1	15030	Neo DFlex BW SlipIn	47
O1	15040	Neo DFlex BW Roller	47
O2	12128	Step TR	49
O2	12191	Fly Fresh Roller	48
O2	12199	Fly Fresh	48

CHAUSSURES MONTANTES

Classe	Style	Nom	Page
OB	12276	Spike Soft	50
O2	12220	Aurora TR XL	50
O2	12614	Frost TR XL	50
O6	12855	GT 58	50

BOTTES ET BOTTINES

Classe	Style	Nom	Page
O2	12018	Boot Winter XL	51
O2	12296	Soft Solid XL	51
O2	12402	Arktis TR XL+	51
O4	41012	Light Boot Black	43
O4	41212	Light Boot Laces	43
O5	41211	Light Boot Camo	43



MGuard RollerH XL+ S3 HRO

Nous nous réservons le droit d'effectuer toute modification sans préavis. Pour des raisons de technique d'impression, les couleurs apparaissant sur les photos peuvent différer des tons réels de certains produits. Pour plus d'informations, visiter www.sievi.com.



SieviAir® Go XL

Ventilation efficace et confort optimal tout au long de la journée de travail

Les chaussures de sécurité SieviAir® Go associent une souplesse avancée, une forme XL spacieuse et la semelle ventilée SieviAir®. Développée et brevetée par Sievi, cette technologie évacue l'humidité générée par l'échauffement du pied grâce à des canaux d'aération situés sur les côtés de la semelle. La semelle intérieure, percée de multiples ouvertures, repose sur un élément filtrant relié à ces canaux. À chaque pas, ce filtre se comprime puis reprend sa forme initiale lorsque le pied se soulève, créant ainsi un effet de pompage qui renforce la respirabilité de la chaussure.

Le confort est également amélioré par l'élément flexible FlexEnergy®, qui assure un amorti maximal des chocs. Visible à travers les orifices latéraux de la semelle, il contribue en même temps à accroître la flexibilité de la chaussure.

Enfin, la forme XL des SieviAir® Go offre au pied un espace généreux, permettant aux orteils de rester libres sans se comprimer et de participer activement à une meilleure répartition de la charge.

FLEX ENERGY 3D dry Air

D'article:	**AirGo 1 S1**	**AirGo 1 XL S1**
Numéro d'article	48-**52534-182**-92M	48-**52534-183**-92M
Tailles	36-38	39-48
Standard	EN ISO 20345:2022 S1 SR SC FO	EN ISO 20345:2022 S1 SR SC FO
Protection des orteils	Aluminium	Aluminium
Protection anti-perforation	Non	Non
Matérau de semelle	Simple PU	Simple PU
Matériau de surface	Micro fibreux	Micro fibreux
Largeur	M-48 Normal	M-48 XL



FLEX ENERGY 3D dry Air BOA

D'article:	**AirGo 2 Roller S1**	**AirGo 2 Roller XL S1**
Numéro d'article	48-**52542-182**-92M	48-**52542-183**-92M
Tailles	36-38	39-48
Standard	EN ISO 20345:2022 S1 SR SC FO	EN ISO 20345:2022 S1 SR SC FO
Protection des orteils	Aluminium	Aluminium
Protection anti-perforation	Non	Non
Matérau de semelle	Simple PU	Simple PU
Matériau de surface	Micro fibreux	Micro fibreux
Largeur	M-48 Normal	M-48 XL



BOA® Fit System est une marque déposée de Boa Technolygy Inc.

FLEX ENERGY 3D-dry Air BOA

D'article:	AirGo 4 Roller S1P	AirGo 4 Roller XL S1P
Numéro d'article	48-**52535-382**-92M	48-**52535-383**-92M
Tailles	36-38	39-48
Standard	EN ISO 20345:2022 S1P SR SC FO	EN ISO 20345:2022 S1P SR SC FO
Protection des orteils	Aluminium	Aluminium
Protection anti-perforation	Acier	Acier
Matérau de semelle	Simple PU	Simple PU
Matériau de surface	Micro fibreux	Micro fibreux
Largeur	M-48 Normal	M-48 XL



FLEX ENERGY 3D-dry Air BOA

D'article:	AirGo 3 Roller S3	AirGo 3 Roller XL S3
Numéro d'article	48-**52537-382**-92M	48-**52537-383**-92M
Tailles	36-38	39-48
Standard	EN ISO 20345:2022 S3 SR SC FO	EN ISO 20345:2022 S3 SR SC FO
Protection des orteils	Aluminium	Aluminium
Protection anti-perforation	Acier	Acier
Matérau de semelle	Simple PU	Simple PU
Matériau de surface	Micro fibreux/Textile	Micro fibreux/Textile
Largeur	M-48 Normal	M-48 XL



FLEX ENERGY 3D-dry Air BOA

D'article:	AirGo 5 RollerH S1P	AirGo 5 RollerH XL S1P
Numéro d'article	48-**52539-382**-92M	48-**52539-383**-92M
Tailles	36-38	39-48
Standard	EN ISO 20345:2022 S1P SR SC FO	EN ISO 20345:2022 S1P SR SC FO
Protection des orteils	Aluminium	Aluminium
Protection anti-perforation	Acier	Acier
Matérau de semelle	Simple PU	Simple PU
Matériau de surface	Micro fibreux/Textile	Micro fibreux/Textile
Largeur	M-48 Normal	M-48 XL



BOA® Fit System est une marque déposée de Boa Technolygy Inc.

FLEX ENERGY 3D-dry Air BOA

D'article:	SieviAir R2 Roller S1	SieviAir R2 Roller S1
Numéro d'article	44-**52378-182**-92M	44-**52378-183**-92M
Tailles	35-38	39-48
Standard	EN ISO 20345:2022 S1 SR FO	EN ISO 20345:2022 S1 SR FO
Protection des orteils	Aluminium	Aluminium
Protection anti-perforation	Non	Non
Matérau de semelle	Simple PU	Simple PU
Matériau de surface	Micro fibreux	Micro fibreux
Largeur	M-44 Normal	M-44 Normal



FLEX ENERGY 3D-dry Air BOA

D'article:	SieviAir R4 Roller S1P	SieviAir R4 Roller S1P
Numéro d'article	44-**52385-382**-92M	44-**52385-383**-92M
Tailles	35-38	39-48
Standard	EN ISO 20345:2022 S1 P SR SC FO	EN ISO 20345:2022 S1 P SR SC FO
Protection des orteils	Aluminium	Aluminium
Protection anti-perforation	Acier	Acier
Matérau de semelle	Simple PU	Simple PU
Matériau de surface	Micro fibreux	Micro fibreux
Largeur	M-44 Normal	M-44 Normal



FLEX ENERGY 3D-dry Air BOA

D'article:	SieviAir R3 Roller S3	SieviAir R3 Roller S3
Numéro d'article	44-**52375-382**-92M	44-**52375-383**-92M
Tailles	35-38	39-48
Standard	EN ISO 20345:2022 S3 SR SC FO	EN ISO 20345:2022 S3 SR SC FO
Protection des orteils	Aluminium	Aluminium
Protection anti-perforation	Acier	Acier
Matérau de semelle	Simple PU	Simple PU
Matériau de surface	Micro fibreux	Micro fibreux
Largeur	M-44 Normal	M-44 Normal



FLEX ENERGY 3D-dry Air BOA AN

D'article:	SieviAir R5H Roller S1P	SieviAir R5H Roller S1P
Numéro d'article	44-**52371-382**-92M	44-**52371-383**-92M
Tailles	35-38	39-48
Standard	EN ISO 20345:2022 S1P SR SC FO AN	EN ISO 20345:2022 S1P SR SC FO AN
Protection des orteils	Aluminium	Aluminium
Protection anti-perforation	Acier	Acier
Matérau de semelle	Simple PU	Simple PU
Matériau de surface	Micro fibreux	Micro fibreux
Largeur	M-44 Normal	M-44 Normal



BOA® Fit System est une marque déposée de Boa Technolygy Inc.



SieviAir®

Pour la meilleure respiration qui soit de vos pieds

Air

La semelle SieviAir® évacue l'humidité générée par l'échauffement des pieds grâce à des canaux d'aération situés sur les côtés, permettant ainsi à la chaussure de respirer à chaque pas. La gamme Sievi AirRacer combine cette semelle ventilée avec l'amortisseur de talon le plus avancé au monde – FlexEnergy® – qui offre un amorti exceptionnel des chocs.

La nouvelle SieviAir R5H Roller est désormais équipée de la molette L+1 du système de fermeture BOA® Fit System, spécialement conçue pour les bottines. La molette L+1 apporte un niveau de résistance inégalé aux chocs, à l'abrasion et à l'encrassement.

CTC · PU · DUAL · ESD · SieviBalance · 3D-dry · Air · BOA

D'article:	SieviAir Roller S1	SieviAir Roller XL S1
Numéro d'article	43-**52524-182**-92M	49-**52524-183**-92M
Tailles	36-38	39-47
Standard	EN ISO 20345:2022 S1 SR FO	EN ISO 20345:2022 S1 SR FO
Protection des orteils	Composite	Composite
Protection anti-perforation	Non	Non
Matérau de semelle	Simple PU	Simple PU
Matériau de surface	Micro fibreux/Cuir fendu	Micro fibreux/Cuir fendu
Largeur	M-43 Normal	M-49 XL



CTC · PU · DUAL · ESD · SieviBalance · 3D-dry · Air · BOA

D'article:	SieviAir Roller S1P	SieviAir Roller XL S1P
Numéro d'article	43-**52523-382**-92M	49-**52523-383**-92M
Tailles	36-38	39-47
Standard	EN ISO 20345:2022 S1P SR FO	EN ISO 20345:2022 S1P SR FO
Protection des orteils	Composite	Composite
Protection anti-perforation	Acier	Acier
Matérau de semelle	Simple PU	Simple PU
Matériau de surface	Micro fibreux/Cuir fendu	Micro fibreux/Cuir fendu
Largeur	M-43 Normal	M-49 XL



BOA® Fit System est une marque déposée de Boa Technolygy Inc.



Racer EcoTech®

Un nouveau pas vers le futur

La première gamme de chaussures en matériaux recyclés de Sievi : Racer EcoTech®. Cette conception est née de la volonté de promouvoir l'utilisation de matériaux recyclés et de développer des solutions plus respectueuses de l'environnement dans la fabrication de chaussures de sécurité. Sievi collabore étroitement avec ses fournisseurs dans une démarche de recherche continue afin d'explorer de nouvelles opportunités visant à accroître durablement l'utilisation de matériaux recyclés.

Les chaussures de sécurité Racer EcoTech® intègrent un embout de protection en aluminium et une semelle anti-perforation en textile composite. Leur tige est réalisée en textile hautement respirant et résistant à l'usure.



D'article:	**EcoTech Free Roller S1PL**	**EcoTech Free Roller S1PL**
Numéro d'article	44-**52390-142**-94E	44-**52390-143**-94E
Tailles	35-38	39-48
Standard	EN ISO 20345:2022 S1PL SR FO	EN ISO 20345:2022 S1PL SR FO
Protection des orteils	Aluminium	Aluminium
Protection anti-perforation	Composite PL	Composite PL
Matérau de semelle	Simple PU	Simple PU
Matériau de surface	Textile/Micro fibreux	Textile/Micro fibreux
Largeur	M-44 Normal	M-44 Normal



S1PL

MADE FROM RECYCLED MATERIALS





D'article:	**EcoTech Roller S3L**	**EcoTech Roller S3L**
Numéro d'article	44-**52360-132**-94E	44-**52360-133**-94E
Tailles	35-38	39-48
Standard	EN ISO 20345:2022 S3L SR FO HRO	EN ISO 20345:2022 S3L SR FO HRO
Protection des orteils	Aluminium	Aluminium
Protection anti-perforation	Composite PL	Composite PL
Matérau de semelle	Double PU/RU	Double PU/RU
Matériau de surface	Textile/Micro fibreux	Textile/Micro fibreux
Largeur	M-44 Normal	M-44 Normal



TractionPro®

MADE FROM RECYCLED MATERIALS

S3L



BOA® Fit System est une marque déposée de Boa Technolygy Inc.

LA PART DE MATÉRIAUX RECYCLÉS DANS NOS EMBALLAGES EST EN MOYENNE :

Boîtes à chaussures 34 %
Emballages des semelles amovibles 94 %
Carton de transport extérieur 36 %

Tout le carton utilisé dans les emballages peut être recyclé après usage.

RECYCLABLE:





D'article:	Racer EcoTech S3L	Racer EcoTech S3L
Numéro d'article	44-**52366-142**-94E	44-**52366-143**-94E
Tailles	35-38	39-48
Standard	EN ISO 20345:2022 S3L SR FO	EN ISO 20345:2022 S3L SR FO
Protection des orteils	Aluminium	Aluminium
Protection anti-perforation	Composite PL	Composite PL
Matérau de semelle	Simple PU	Simple PU
Matériau de surface	Textile/Micro fibreux	Textile/Micro fibreux
Largeur	M-44 Normal	M-44 Normal







D'article:	Racer EcoTech H S3L	Racer EcoTech H S3L
Numéro d'article	44-**52368-142**-94E	44-**52368-143**-94E
Tailles	35-38	39-48
Standard	EN ISO 20345:2022 S3L SR FO	EN ISO 20345:2022 S3L SR FO
Protection des orteils	Aluminium	Aluminium
Protection anti-perforation	Composite PL	Composite PL
Matérau de semelle	Simple PU	Simple PU
Matériau de surface	Textile/Micro fibreux	Textile/Micro fibreux
Largeur	M-44 Normal	M-44 Normal





Cette information repose sur les données des producteurs.



Sievi Lazer®

Une souplesse évoluée sans compromis sur la sécurité

Les chaussures Sievi Lazer® sont conçues pour une pléthore d'applications de travail diversifiées. La structure nouvelle de leur semelle leur confère une souplesse exceptionnelle. L'élément FlexEnergy® est visible par des ouvertures situées dans le talon qui lui confèrent une plus grande mobilité et augmentent ainsi la flexibilité de la chaussure. La semelle antidérapante Sievi TractionPro® assure une très haute adhérence et une excellente résistance à l'usure.

La chaussure Sievi Lazer® comporte un support de cheville intégré à la structure de la chaussure. Ce support consiste en une structure double préformée dont la couche intérieure s'adapte à la forme du pied et ajoute ainsi au confort. La couche extérieure est en PORON XRD®, matériau qui protège la cheville contre les coups extérieurs.

FLEX ENERGY 3D-dry BOA

D'article:	Lazer Free Roller+ S1P	Lazer Free Roller+ S1P
Numéro d'article	43-**52315-372**-92M	43-**52315-373**-92M
Tailles	35-38	39-48
Standard	EN ISO 20345:2022 S1P SR SC FO HRO	EN ISO 20345:2022 S1P SR SC FO HRO
Protection des orteils	Composite	Composite
Protection anti-perforation	Acier	Acier
Matérau de semelle	Double PU/RU	Double PU/RU
Matériau de surface	Micro fibreux/PU/cuir	Micro fibreux/PU/cuir
Largeur	M-43 Normal	M-43 Normal



FLEX ENERGY 3D-dry BOA

D'article:	Lazer Roller+ S3	Lazer Roller+ S3
Numéro d'article	43-**52311-372**-92M	43-**52311-373**-92M
Tailles	35-38	39-48
Standard	EN ISO 20345:2022 S3 SR SC FO HRO	EN ISO 20345:2022 S3 SR SC FO HRO
Protection des orteils	Composite	Composite
Protection anti-perforation	Acier	Acier
Matérau de semelle	Double PU/RU	Double PU/RU
Matériau de surface	Micro fibreux/PU/cuir	Micro fibreux/PU/cuir
Largeur	M-43 Normal	M-43 Normal



FLEX ENERGY 3D-dry BOA

D'article:	Lazer Roller High+ S3	Lazer Roller High+ S3
Numéro d'article	43-**52313-372**-92M	43-**52313-373**-92M
Tailles	35-38	39-48
Standard	EN ISO 20345:2022 S3 SR SC FO HRO	EN ISO 20345:2022 S3 SR SC FO HRO
Protection des orteils	Composite	Composite
Protection anti-perforation	Acier	Acier
Matérau de semelle	Double PU/RU	Double PU/RU
Matériau de surface	Micro fibreux/PU/cuir	Micro fibreux/PU/cuir
Largeur	M-43 Normal	M-43 Normal



BOA® Fit System est une marque déposée de Boa Technolygy Inc.



Sievi Cobra® et Sievi Runner

Un confort et une adhérence suprêmes

Les modèles des gammes **Sievi Cobra® et Sievi Runner** se distinguent par une structure de talon offrant une souplesse exceptionnelle. L'élément FlexEnergy®, visible à travers des ouvertures latérales du talon, accroît la liberté de mouvement et améliore sensiblement la flexibilité de la structure. Il absorbe l'énergie cinétique de chaque pas et en restitue plus de 55 % lors de l'impulsion suivante.

L'adhérence optimale et la grande résistance à l'usure des chaussures de sécurité Sievi Cobra® et Sievi Runner sont garanties par la semelle antidérapante TractionPro®. Son profil sportif renforce la traction et l'amorti des chocs, en particulier au niveau des zones d'appui du pied.

FLEX ENERGY 3D-dry BOA

D'article:	**Runner Roller TR+ S3L**	**Runner Roller TR+ S3L**
Numéro d'article	43-**52308-172**-09M	43-**52308-173**-09M
Tailles	35-38	39-48
Standard	EN ISO 20345:2022 S3L SR SC FO HRO	EN ISO 20345:2022 S3L SR SC FO HRO
Protection des orteils	Composite	Composite
Protection anti-perforation	Composite PL	Composite PL
Matérau de semelle	Double PU/RU	Double PU/RU
Matériau de surface	Textile/PU/cuir	Textile/PU/cuir
Largeur	M-43 Normal	M-43 Normal



TractionPro®

S3L

FlexEnergy 55 % de récupération d'énergie



BOA® Fit System est une marque déposée de Boa Technolygy Inc.

FLEX ENERGY 3D-dry BOA

D'article:	Cobra 1 Roller+ S1P	Cobra 1 Roller+ S1P
Numéro d'article	43-**52305-372**-92M	43-**52305-373**-92M
Tailles	35-38	39-48
Standard	EN ISO 20345:2022 S1P SR SC FO HRO	EN ISO 20345:2022 S1P SR SC FO HRO
Protection des orteils	Composite	Composite
Protection anti-perforation	Acier	Acier
Matérau de semelle	Double PU/RU	Double PU/RU
Matériau de surface	Micro fibreux	Micro fibreux
Largeur	M-43 Normal	M-43 Normal



FLEX ENERGY 3D-dry BOA

D'article:	Cobra 2 Roller+ S3	Cobra 2 Roller+ S3
Numéro d'article	43-**52301-372**-92M	43-**52301-373**-92M
Tailles	35-38	39-48
Standard	EN ISO 20345:2022 S3 SR SC FO HRO	EN ISO 20345:2022 S3 SR SC FO HRO
Protection des orteils	Composite	Composite
Protection anti-perforation	Acier	Acier
Matérau de semelle	Double PU/RU	Double PU/RU
Matériau de surface	Micro fibreux	Micro fibreux
Largeur	M-43 Normal	M-43 Normal



FLEX ENERGY 3D-dry BOA

D'article:	Cobra Roller High+ S3	Cobra Roller High+ S3
Numéro d'article	43-**52303-372**-92M	43-**52303-373**-92M
Tailles	35-38	39-48
Standard	EN ISO 20345:2022 S3 SR SC FO HRO	EN ISO 20345:2022 S3 SR SC FO HRO
Protection des orteils	Composite	Composite
Protection anti-perforation	Acier	Acier
Matérau de semelle	Double PU/RU	Double PU/RU
Matériau de surface	Micro fibreux	Micro fibreux
Largeur	M-43 Normal	M-43 Normal



BOA® Fit System est une marque déposée de Boa Technolygy Inc.



La semelle Sievi TractionPro®
– la meilleure adhérence du marché dans les conditions les plus variées

La semelle antidérapante Sievi TractionPro® offre la meilleure adhérence du marché indépendamment des conditions externes. Le mélange caoutchouteux exclusif de sa couche inférieure et la couche intermédiaire FlexStep® développé par Sievi lui assurent une haute flexibilité en toutes circonstances. En plus de la structure et du design, la profondeur et l'angulosité des bords de profil sont conçues pour maximiser la friction et ainsi garantir le maintien de l'adhérence lors des déplacements sur différentes surfaces glissantes.

FLEX ENERGY 3D-dry BOA

D'article:	**Racer Free TR Roller S1P**	**Racer Free TR Roller S1P**
Numéro d'article	44-**52363-332**-93M	44-**52363-333**-93M
Tailles	34-38	39-48
Standard	EN ISO 20345: S1 P SRC HRO	EN ISO 20345: S1 P SRC HRO
Protection des orteils	Aluminium	Aluminium
Protection anti-perforation	Acier	Acier
Matérau de semelle	Double PU/RU	Double PU/RU
Matériau de surface	Textile/PU/cuir	Textile/PU/cuir
Largeur	M-44 Normal	M-44 Normal



TractionPro® S1P

FlexEnergy 55 % de récupération d'énergie



FLEX ENERGY 3D-dry

D'article:	**Sievi Racer TR S2**	**Sievi Racer TR S2**
Numéro d'article	44-**52342-132**-93M	44-**52342-133**-93M
Tailles	35-38	39-48
Standard	EN ISO 20345: S2 SRC HRO	EN ISO 20345: S2 SRC HRO
Protection des orteils	Aluminium	Aluminium
Protection anti-perforation	Non	Non
Matérau de semelle	Double PU/RU	Double PU/RU
Matériau de surface	Textile/PU/cuir	Textile/PU/cuir
Largeur	M-44 Normal	M-44 Normal



TractionPro® S2

FlexEnergy 55 % de récupération d'énergie



BOA® Fit System est une marque déposée de Boa Technolygy Inc.

FLEX ENERGY 3D-dry BOA

D'article:	Racer TR Roller S3	Racer TR Roller S3
Numéro d'article	44-**52343-332**-93M	44-**52343-333**-93M
Tailles	34-38	39-48
Standard	EN ISO 20345: S3 SRC HRO	EN ISO 20345: S3 SRC HRO
Protection des orteils	Aluminium	Aluminium
Protection anti-perforation	Acier	Acier
Matérau de semelle	Double PU/RU	Double PU/RU
Matériau de surface	Textile/PU/cuir	Textile/PU/cuir
Largeur	M-44 Normal	M-44 Normal



FLEX ENERGY 3D-dry BOA

D'article:	Spider Roller+ S3 HRO	Spider Roller XL+ S3 HRO
Numéro d'article	48-**52417-372**-25M	48-**52417-373**-25M
Tailles	35-38	39-48
Standard	EN ISO 20345:2022 S3 SR SC FO HI CI HRO	EN ISO 20345:2022 S3 SR SC FO HI CI HRO
Protection des orteils	Aluminium	Aluminium
Protection anti-perforation	Acier	Acier
Matérau de semelle	Double PU/RU	Double PU/RU
Matériau de surface	Cuir fendu	Cuir fendu
Largeur	M-48 Normal	M-48 XL

D'article:	Spider Roller XL+ S3 HRO
Numéro d'article	48-**52417-374**-25M
Tailles	49-50
Standard	EN ISO 20345:2022 S3 SR SC FO HI CI HRO
Protection des orteils	Aluminium
Protection anti-perforation	Acier
Matérau de semelle	Double PU/RU
Matériau de surface	Cuir fendu
Largeur	M-48 XL



FLEX ENERGY 3D-dry BOA

D'article:	Spider RollerH+ S3	Spider RollerH XL+ S3
Numéro d'article	48-**52439-372**-25M	48-**52439-373**-25M
Tailles	35-38	39-48
Standard	EN ISO 20345:2022 S3 SR SC FO HI HRO	EN ISO 20345:2022 S3 SR SC FO HI HRO
Protection des orteils	Aluminium	Aluminium
Protection anti-perforation	Acier	Acier
Matérau de semelle	Double PU/RU	Double PU/RU
Matériau de surface	Cuir fendu/Textile	Cuir fendu/Textile
Largeur	M-48 Normal	M-48 XL

D'article:	Spider RollerH XL+ S3
Numéro d'article	48-**52439-374**-25M
Tailles	49-50
Standard	EN ISO 20345:2022 S3 SR SC FO HI HRO
Protection des orteils	Aluminium
Protection anti-perforation	Acier
Matérau de semelle	Double PU/RU
Matériau de surface	Cuir fendu/Textile
Largeur	M-48 XL



BOA® Fit System est une marque déposée de Boa Technolygy Inc.



Sievi GORE-TEX

La sécurité dans des milieux les plus variés

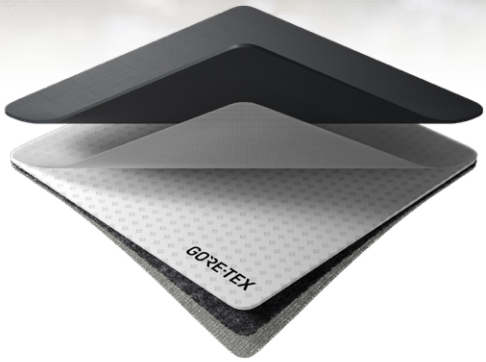

GORE-TEX est un film microporeux imperméable mais respirant appliqué directement sur la doublure de la chaussure. Ce matériau garantit la meilleure capacité d'aération, la meilleure imperméabilité et le meilleur confort du marché et garde ainsi les pieds au sec lors des activités et travaux même les plus exigeants.

GORE-TEX est la seule structure pelliculaire du marché dont la fonctionnalité et le confort ont été testés systématiquement. La vaste gamme de chaussures Sievi GORE-TEX contient certainement des modèles adaptés à vos conditions de travail.



D'article:	**Cobra GT Roller+ S7**	**Cobra GT Roller+ S7**
Numéro d'article	43-**52841-392**-92M	43-**52841-393**-92M
Tailles	35-38	39-48
Standard	EN ISO 20345:2022 S7 SR SC FO HRO	EN ISO 20345:2022 S7 SR SC FO HRO
Protection des orteils	Composite	Composite
Protection anti-perforation	Acier	Acier
Matérau de semelle	Double PU/RU	Double PU/RU
Matériau de surface	Micro fibreux	Micro fibreux
Largeur	M-43 Normal	M-43 Normal



TractionPro®

S7





D'article:	**Cobra GT RollerH+ S7**	**Cobra GT RollerH+ S7**
Numéro d'article	43-**52827-392**-92M	43-**52827-393**-92M
Tailles	35-38	39-48
Standard	EN ISO 20345:2022 S7 SR SC FO HRO	EN ISO 20345:2022 S7 SR SC FO HRO
Protection des orteils	Composite	Composite
Protection anti-perforation	Acier	Acier
Matérau de semelle	Double PU/RU	Double PU/RU
Matériau de surface	Micro fibreux	Micro fibreux
Largeur	M-43 Normal	M-43 Normal



TractionPro®

S7



BOA® Fit System est une marque déposée de Boa Technolygy Inc.
© 2025 W. L. Gore & Associates, GmbH, GORE-TEX est une marque déposée de W. L. Gore & Associates.

D'article:	Sievi GT Roller+ S7	Sievi GT Roller+ S7
Numéro d'article	43-**52821-312**-08M	43-**52821-313**-08M
Tailles	36-38	39-47
Standard	EN ISO 20345:2022 S7 SC FO	EN ISO 20345:2022 S7 SC FO
Protection des orteils	Composite	Composite
Protection anti-perforation	Acier	Acier
Matérau de semelle	Double PU/TPU	Double PU/TPU
Matériau de surface	PU/cuir/Micro fibreux	PU/cuir/Micro fibreux
Largeur	M-43 Normal	M-43 Normal



D'article:	GT Roller High+ S7	GT Roller High+ S7
Numéro d'article	43-**52825-312**-82M	43-**52825-313**-82M
Tailles	36-38	39-47
Standard	EN ISO 20345:2022 S7 SC FO	EN ISO 20345:2022 S7 SC FO
Protection des orteils	Composite	Composite
Protection anti-perforation	Acier	Acier
Matérau de semelle	Double PU/TPU	Double PU/TPU
Matériau de surface	Nubuck	Nubuck
Largeur	M-43 Normal	M-43 Normal



D'article:	GT 2+ S7	GT 2 XL+ S7
Numéro d'article	49-**52833-372**-82M	49-**52833-373**-82M
Tailles	35-38	39-47
Standard	EN ISO 20345:2022 S7 SR SC FO	EN ISO 20345:2022 S7 SR SC FO
Protection des orteils	Composite	Composite
Protection anti-perforation	Acier	Acier
Matérau de semelle	Simple PU	Simple PU
Matériau de surface	Nubuck/Textile	Nubuck/Textile
Largeur	M-49 Normal	M-49 XL



D'article:	GT 25+ S7	GT 25 XL+ S7
Numéro d'article	49-**52853-372**-71M	49-**52853-373**-71M
Tailles	36-38	39-47
Standard	EN ISO 20345:2022 S7 SR SC FO	EN ISO 20345:2022 S7 SR SC FO
Protection des orteils	Composite	Composite
Protection anti-perforation	Acier	Acier
Matérau de semelle	Simple PU	Simple PU
Matériau de surface	Cuir grain	Cuir grain
Largeur	M-49 Normal	M-49 XL



BOA® Fit System est une marque déposée de Boa Technolygy Inc.
© 2025 W. L. Gore & Associates, GmbH, GORE-TEX est une marque déposée de W. L. Gore & Associates.



SB



D'article:	Riff SBAE	Riff SBAE
Numéro d'article	50-**52933-502**-0PM	50-**52933-503**-0PM
Tailles	35-38	39-48
Standard	EN ISO 20345:2022 SB A E FO	EN ISO 20345:2022 SB A E FO
Protection des orteils	Acier	Acier
Protection anti-perforation	Non	Non
Matérau de semelle	Simple PU	Simple PU
Matériau de surface	PU/cuir	PU/cuir
Largeur	M-50 Normal	M-50 Normal



S1



D'article:	Targa S1	Targa S1
Numéro d'article	44-**52227-142**-0PM	44-**52227-143**-0PM
Tailles	35-38	39-47
Standard	EN ISO 20345:2022 S1 SR FO	EN ISO 20345:2022 S1 SR FO
Protection des orteils	Aluminium	Aluminium
Protection anti-perforation	Non	Non
Matérau de semelle	Simple PU	Simple PU
Matériau de surface	PU/cuir	PU/cuir
Largeur	M-44 Normal	M-44 Normal



S1



D'article:	Sievi Viper 1+ S1	Sievi Viper 1+ S1
Numéro d'article	43-**52124-112**-25M	43-**52124-113**-25M
Tailles	35-38	39-47
Standard	EN ISO 20345:2022 S1 SC FO	EN ISO 20345:2022 S1 SC FO
Protection des orteils	Composite	Composite
Protection anti-perforation	Non	Non
Matérau de semelle	Double PU/TPU	Double PU/TPU
Matériau de surface	Cuir fendu	Cuir fendu
Largeur	M-43 Normal	M-43 Normal



S1P

FlexEnergy 55 % de récupération d'énergie



D'article:	Solar Roller S1P	Solar Roller XL S1P
Numéro d'article	49-**52525-322**-25M	49-**52525-323**-25M
Tailles	36-38	39-48
Standard	EN ISO 20345:2022 S1P SR FO	EN ISO 20345:2022 S1P SR FO
Protection des orteils	Composite	Composite
Protection anti-perforation	Acier	Acier
Matérau de semelle	Simple PU	Simple PU
Matériau de surface	Cuir fendu/Micro fibreux	Cuir fendu/Micro fibreux
Largeur	M-49 Normal	M-49 XL

BOA® Fit System est une marque déposée de Boa Technolygy Inc.

S1PS





D'article:	Sievi SpiderX 5+ S1PS	Sievi SpiderX 5+ S1PS
Numéro d'article	43-**52154-112**-09M	43-**52154-113**-09M
Tailles	35-38	39-47
Standard	EN ISO 20345:2022 S1PS SC FO	EN ISO 20345:2022 S1PS SC FO
Protection des orteils	Composite	Composite
Protection anti-perforation	Composite PS	Composite PS
Matérau de semelle	Double PU/TPU	Double PU/TPU
Matériau de surface	PU/cuir/Micro fibreux	PU/cuir/Micro fibreux
Largeur	M-43 Normal	M-43 Normal

S1PL





D'article:	Relax CT S1PL	Relax CT XL S1PL
Numéro d'article	49-**52236-122**-0PM	49-**52236-123**-0PM
Tailles	35-38	39-48
Standard	EN ISO 20345:2022 S1PL SR FO	EN ISO 20345:2022 S1PL SR FO
Protection des orteils	Composite	Composite
Protection anti-perforation	Composite PL	Composite PL
Matérau de semelle	Simple PU	Simple PU
Matériau de surface	PU/cuir	PU/cuir
Largeur	M-49 Normal	M-49 XL

S1P





D'article:	Relax XL S1P
Numéro d'article	47-**52236-304**-0PM
Tailles	49-50
Standard	EN ISO 20345:2022 S1P FO
Protection des orteils	Acier
Protection anti-perforation	Acier
Matérau de semelle	Simple PU
Matériau de surface	PU/cuir
Largeur	M-47 XL

S2





D'article:	Alfa S2	Alfa S2
Numéro d'article	44-**52203-142**-0PM	44-**52203-143**-0PM
Tailles	35-38	39-47
Standard	EN ISO 20345:2022 S2 SR FO	EN ISO 20345:2022 S2 SR FO
Protection des orteils	Aluminium	Aluminium
Protection anti-perforation	Non	Non
Matérau de semelle	Simple PU	Simple PU
Matériau de surface	PU/cuir	PU/cuir
Largeur	M-44 Normal	M-44 Normal

S2





D'article:	Auto S2	Auto XL S2
Numéro d'article	49-**52238-122**-02M	49-**52238-123**-02M
Tailles	35-38	39-48
Standard	EN ISO 20345:2022 S2 SR FO	EN ISO 20345:2022 S2 SR FO
Protection des orteils	Composite	Composite
Protection anti-perforation	Non	Non
Matérau de semelle	Simple PU	Simple PU
Matériau de surface	PU/cuir	PU/cuir
Largeur	M-49 Normal	M-49 XL

Des chaussures de sécurité sûres et confortables pour tous les goûts

La gamme de produits de Sievi comprend des chaussures de sécurité convenant à tous les besoins et tous les styles. Particulièrement étendue, elle est conçue dans la perspective de la durabilité sans aucun compromis au niveau de l'esthétique et de la sécurité.

Toutes les chaussures de sécurité de Sievi intègrent le matériau de semelle développé par Sievi, FlexStep®, dont la structure microporeuse offre un excellent amortissement et une grande souplesse, contribuant à minimiser les contraintes sur les pieds et la colonne vertébrale et à absorber les chocs.

D'article:	Planar 1 S3	Planar 1 S3
Numéro d'article	42-**52173-302**-92M	42-**52173-303**-92M
Tailles	35-38	39-48
Standard	EN ISO 20345:2022 S3 FO	EN ISO 20345:2022 S3 FO
Protection des orteils	Acier	Acier
Protection anti-perforation	Acier	Acier
Matérau de semelle	Simple PU	Simple PU
Matériau de surface	Cuir fendu/Textile	Cuir fendu/Textile
Largeur	M-42 Normal	M-42 Normal





D'article:	Sievi Viper 3 S3	Sievi Viper 3 S3
Numéro d'article	44-**52171-342**-92M	44-**52171-343**-92M
Tailles	36-38	39-47
Standard	EN ISO 20345:2022 S3 SR FO	EN ISO 20345:2022 S3 SR FO
Protection des orteils	Aluminium	Aluminium
Protection anti-perforation	Acier	Acier
Matérau de semelle	Simple PU	Simple PU
Matériau de surface	Micro fibreux	Micro fibreux
Largeur	M-44 Normal	M-44 Normal





D'article:	Sievi Terrain S3
Numéro d'article	44-**52357-343**-33C
Tailles	39-47
Standard	EN ISO 20345:2022 S3 SR FO
Protection des orteils	Aluminium
Protection anti-perforation	Acier
Matérau de semelle	Simple PU
Matériau de surface	Nubuck
Largeur	M-44 Normal



S3

D'article:	Sievi Viper 2+ S3	Sievi Viper 2+ S3
Numéro d'article	43-**52137-312**-25M	43-**52137-313**-25M
Tailles	35-38	39-47
Standard	EN ISO 20345:2022 S3 SC FO	EN ISO 20345:2022 S3 SC FO
Protection des orteils	Composite	Composite
Protection anti-perforation	Acier	Acier
Matérau de semelle	Double PU/TPU	Double PU/TPU
Matériau de surface	Cuir fendu	Cuir fendu
Largeur	M-43 Normal	M-43 Normal





S3L

D'article:	Zone 2+ S3L	Zone 2+ S3L
Numéro d'article	43-**52102-112**-92M	43-**52102-113**-92M
Tailles	36-38	39-47
Standard	EN ISO 20345:2022 S3L SC FO	EN ISO 20345:2022 S3L SC FO
Protection des orteils	Composite	Composite
Protection anti-perforation	Composite PL	Composite PL
Matérau de semelle	Double PU/TPU	Double PU/TPU
Matériau de surface	PU/cuir/Micro fibreux	PU/cuir/Micro fibreux
Largeur	M-43 Normal	M-43 Normal





S3L

D'article:	Sievi Elixir XL+ S3L
Numéro d'article	49-**52772-173**-08M
Tailles	39-48
Standard	EN ISO 20345:2022 S3L SR SC FO
Protection des orteils	Composite
Protection anti-perforation	Composite PL
Matérau de semelle	Simple PU
Matériau de surface	PU/cuir/Cuir fendu
Largeur	M-49 XL





S3

D'article:	Matador+ S3	Matador XL+ S3
Numéro d'article	49-**52643-372**-0PM	49-**52643-373**-0PM
Tailles	35-38	39-48
Standard	EN ISO 20345:2022 S3 SR SC FO	EN ISO 20345:2022 S3 SR SC FO
Protection des orteils	Composite	Composite
Protection anti-perforation	Acier	Acier
Matérau de semelle	Simple PU	Simple PU
Matériau de surface	PU/cuir	PU/cuir
Largeur	M-49 Normal	M-49 XL







Sievi Roller

Une adaptation au pied idéale et facile

La gamme Sievi Roller s'adresse à ceux qui exigent de leurs chaussures un ajustement rapide et facile. Le mécanisme de fermeture BOA® Fit System se compose de trois éléments : une molette microréglable, un lacet durable et léger et des glissières de guidage minimisant la friction. Sa construction exclusive assure une adaptation au pied rapide, facile et précise.



D'article:	**Mustang Roller+ S3**	**Mustang Roller+ S3**
Numéro d'article	43-**52531-312**-0PM	43-**52531-313**-0PM
Tailles	36-38	39-47
Standard	EN ISO 20345:2022 S3 SC FO	EN ISO 20345:2022 S3 SC FO
Protection des orteils	Composite	Composite
Protection anti-perforation	Acier	Acier
Matérau de semelle	Double PU/TPU	Double PU/TPU
Matériau de surface	PU/cuir	PU/cuir
Largeur	M-43 Normal	M-43 Normal



S3





D'article:	**Viper 3 Roller S3**	**Viper 3 Roller S3**
Numéro d'article	44-**52191-342**-92M	44-**52191-343**-92M
Tailles	35-38	39-48
Standard	EN ISO 20345:2022 S3 SR SC FO	EN ISO 20345:2022 S3 SR SC FO
Protection des orteils	Aluminium	Aluminium
Protection anti-perforation	Acier	Acier
Matérau de semelle	Simple PU	Simple PU
Matériau de surface	Micro fibreux	Micro fibreux
Largeur	M-44 Normal	M-44 Normal



S3



BOA® Fit System est une marque déposée de Boa Technolygy Inc.



Mécanisme de fermeture BOA® Fit System :

- Soulever la molette pour libérer les lacets
- Rabaisser la molette pour bloquer le mécanisme
- Tourner la molette pour serrer le mécanisme



D'article:	Viper Roller+ S3	Viper Roller+ S3
Numéro d'article	43-**52125-312**-25M	43-**52125-313**-25M
Tailles	35-38	39-47
Standard	EN ISO 20345:2022 S3 SC FO	EN ISO 20345:2022 S3 SC FO
Protection des orteils	Composite	Composite
Protection anti-perforation	Acier	Acier
Matérau de semelle	Double PU/TPU	Double PU/TPU
Matériau de surface	Cuir fendu	Cuir fendu
Largeur	M-43 Normal	M-43 Normal





D'article:	Roller High+ S3	Roller High+ S3
Numéro d'article	43-**52185-312**-08M	43-**52185-313**-08M
Tailles	35-38	39-47
Standard	EN ISO 20345:2022 S3 SC FO AN	EN ISO 20345:2022 S3 SC FO AN
Protection des orteils	Composite	Composite
Protection anti-perforation	Acier	Acier
Matérau de semelle	Double PU/TPU	Double PU/TPU
Matériau de surface	PU/cuir/Micro fibreux	PU/cuir/Micro fibreux
Largeur	M-43 Normal	M-43 Normal





D'article:	Sievi Roller High XL+ S3
Numéro d'article	49-**52157-373**-08M
Tailles	39-48
Standard	EN ISO 20345:2022 S3 SR SC FO AN
Protection des orteils	Composite
Protection anti-perforation	Acier
Matérau de semelle	Simple PU
Matériau de surface	Micro fibreux/PU/cuir
Largeur	M-49 XL

FlexEnergy 55 % de récupération d'énergie



BOA® Fit System est une marque déposée de Boa Technolygy Inc.

Sievi Roller

Des chaussures de sécurité sans métal

La gamme Sievi Roller comprend également des chaussures de sécurité avec structures de protection sans métal. Leur protection des orteils en composite isole bien de la chaleur comme du froid et leur protection antiperforation ne diminue pas la souplesse de la chaussure.

Les matériaux des chaussures sont spécifiquement sélectionnés en vue de convenir à diverses conditions de travail et de résister à l'usage. Les matériaux de la tige assurent le maintient des pieds au sec pour les travaux soumis aux conditions météorologiques rigoureuses.





D'article:	Sweet Roller+ S3L
Numéro d'article	43-**52184-112**-9PI
Tailles	35-42
Standard	EN ISO 20345:2022 S3L SC FO
Protection des orteils	Composite
Protection anti-perforation	Composite PL
Matérau de semelle	Double PU/TPU
Matériau de surface	Micro fibreux/PU/cuir
Largeur	M-43 Normal





D'article:	Sievi Roller+ S3L
Numéro d'article	43-**52156-113**-08M
Tailles	39-47
Standard	EN ISO 20345:2022 S3L SC FO
Protection des orteils	Composite
Protection anti-perforation	Composite PL
Matérau de semelle	Double PU/TPU
Matériau de surface	Micro fibreux/PU/cuir
Largeur	M-43 Normal





D'article:	Sievi Roller XL+ S3L
Numéro d'article	49-**52156-173**-08M
Tailles	39-48
Standard	EN ISO 20345:2022 S3L SR SC FO
Protection des orteils	Composite
Protection anti-perforation	Composite PL
Matérau de semelle	Simple PU
Matériau de surface	Micro fibreux/PU/cuir
Largeur	M-49 XL





D'article:	ViperX Roller H+ S3S	ViperX Roller H+ S3S
Numéro d'article	43-**52150-112**-25M	43-**52150-113**-25M
Tailles	35-38	39-47
Standard	EN ISO 20345:2022 S3S SC FO AN	EN ISO 20345:2022 S3S SC FO AN
Protection des orteils	Composite	Composite
Protection anti-perforation	Composite PS	Composite PS
Matérau de semelle	Double PU/TPU	Double PU/TPU
Matériau de surface	Cuir fendu	Cuir fendu
Largeur	M-43 Normal	M-43 Normal



BOA® Fit System est une marque déposée de Boa Technolygy Inc.



D'article:	Planar 3 S3	Planar 3 S3
Numéro d'article	42-**52135-302**-93M	42-**52135-303**-93M
Tailles	35-38	39-48
Standard	EN ISO 20345:2022 S3 FO	EN ISO 20345:2022 S3 FO
Protection des orteils	Acier	Acier
Protection anti-perforation	Acier	Acier
Matérau de semelle	Simple PU	Simple PU
Matériau de surface	Textile/PU/cuir	Textile/PU/cuir
Largeur	M-42 Normal	M-42 Normal



S3







D'article:	ViperX High+ S3S	ViperX High+ S3S
Numéro d'article	43-**52122-112**-25M	43-**52122-113**-25M
Tailles	35-38	39-47
Standard	EN ISO 20345:2022 S3S SR SC FO	EN ISO 20345:2022 S3S SR SC FO
Protection des orteils	Composite	Composite
Protection anti-perforation	Composite PS	Composite PS
Matérau de semelle	Double PU/TPU	Double PU/TPU
Matériau de surface	Cuir fendu	Cuir fendu
Largeur	M-43 Normal	M-43 Normal





D'article:	Zone 2 High+ S3L	Zone 2 High+ S3L
Numéro d'article	43-**52104-112**-92M	43-**52104-113**-92M
Tailles	36-38	39-47
Standard	EN ISO 20345:2022 S3L SC FO	EN ISO 20345:2022 S3L SC FO
Protection des orteils	Composite	Composite
Protection anti-perforation	Composite PL	Composite PL
Matérau de semelle	Double PU/TPU	Double PU/TPU
Matériau de surface	PU/cuir/Micro fibreux	PU/cuir/Micro fibreux
Largeur	M-43 Normal	M-43 Normal





D'article:	Sievi Elixir High XL+ S3L
Numéro d'article	49-**52774-173**-08M
Tailles	39-48
Standard	EN ISO 20345:2022 S3L SR SC FO
Protection des orteils	Composite
Protection anti-perforation	Composite PL
Matérau de semelle	Simple PU
Matériau de surface	PU/cuir/Cuir fendu
Largeur	M-49 XL





D'article:	Matador High+ S3	Matador High XL+ S3
Numéro d'article	49-**52645-372**-0PM	49-**52645-373**-0PM
Tailles	35-38	39-48
Standard	EN ISO 20345:2022 S3 SR SC FO	EN ISO 20345:2022 S3 SR SC FO
Protection des orteils	Composite	Composite
Protection anti-perforation	Acier	Acier
Matérau de semelle	Simple PU	Simple PU
Matériau de surface	PU/cuir/Cuir fendu	PU/cuir/Cuir fendu
Largeur	M-49 Normal	M-49 XL



Sievi AL Hit

Pour faire face à l'extrême

Les chaussures de sécurité Sievi AL Hit sont conçues pour le travail dans des milieux et sur des surfaces extrêmement chauds.

Leur semelle d'usure en caoutchouc résiste à des températures pouvant atteindre 300 °C sans aucune dégradation de ses propriétés de protection et d'emploi. Les AL Hit 2+, AL Hit Roller+ et AL Hit 7+ ont également leurs coutures en Kevlar®, celles-ci résistant ainsi elles aussi aux températures d'utilisation élevées. Le matériau du dessus de la chaussure AL Hit Weld répond aux exigences de la norme EN:20349-2 au regard des éclaboussures de soudage et de fonderie, et la chaussure est dotée de l'amortisseur FlexEnergy®.

D'article:	**AL Hit 2+ S3 HRO**	**AL Hit 2 XL+ S3 HRO**
Numéro d'article	48-**52401-392**-0PM	48-**52401-393**-0PM
Tailles	35-38	39-48
Standard	EN ISO 20345:2022 S3 SR SC FO HRO	EN ISO 20345:2022 S3 SR SC FO HRO
Protection des orteils	Aluminium	Aluminium
Protection anti-perforation	Acier	Acier
Matérau de semelle	Double PU/RU	Double PU/RU
Matériau de surface	PU/cuir	PU/cuir
Largeur	M-48 Normal	M-48 XL



D'article:	**AL Hit 4+ S3 HRO**	**AL Hit 4 XL+ S3 HRO**
Numéro d'article	48-**52409-392**-0PM	48-**52409-393**-0PM
Tailles	34-38	39-48
Standard	EN ISO 20345:2022 S3 SR SC FO HRO	EN ISO 20345:2022 S3 SR SC FO HRO
Protection des orteils	Aluminium	Aluminium
Protection anti-perforation	Acier	Acier
Matérau de semelle	Double PU/RU	Double PU/RU
Matériau de surface	PU/cuir	PU/cuir
Largeur	M-48 Normal	M-48 XL





D'article:	AL Hit Roller+ S3 HRO	AL Hit Roller XL+ S3 HRO
Numéro d'article	48-**52415-392**-0PM	48-**52415-393**-0PM
Tailles	35-38	39-47
Standard	EN ISO 20345:2022 S3 SR SC FO HRO	EN ISO 20345:2022 S3 SR SC FO HRO
Protection des orteils	Aluminium	Aluminium
Protection anti-perforation	Acier	Acier
Matérau de semelle	Double PU/RU	Double PU/RU
Matériau de surface	PU/cuir	PU/cuir
Largeur	M-48 Normal	M-48 XL





FLEX ENERGY

D'article:	AL Hit Weld XL+ S3 HRO
Numéro d'article	48-**52477-393**-71M
Tailles	39-48
Standard	EN ISO 20349-2:2017: S3 SRC WG HI FO HRO
Protection des orteils	Aluminium
Protection anti-perforation	Acier
Matérau de semelle	Double PU/RU
Matériau de surface	Cuir grain
Largeur	M-48 XL







D'article:	AL Hit 7+ S3 HRO
Numéro d'article	48-**52435-392**-0PM
Tailles	35-38
Standard	EN ISO 20345:2022 S3 SR SC FO HRO
Protection des orteils	Aluminium
Protection anti-perforation	Acier
Matérau de semelle	Double PU/RU
Matériau de surface	PU/cuir
Largeur	M-48 Normal

D'article:	AL Hit 7 XL+ S3 HRO
Numéro d'article	48-**52435-393**-0PM
Tailles	39-48
Standard	EN ISO 20345:2022 S3 SR SC FO HRO
Protection des orteils	Aluminium
Protection anti-perforation	Acier
Matérau de semelle	Double PU/RU
Matériau de surface	PU/cuir
Largeur	M-48 XL



BOA® Fit System est une marque déposée de Boa Technolygy Inc.

MGuard Roller

Une sécurité accrue

Les chaussures MGuard Roller sont conçues pour assurer une protection renforcée dans toutes les situations sans compromettre le confort. Les chaussures MGuard Roller intègrent aussi la protection dorsale Metashield®, qui protège aussi le dos du pied contre les chutes d'objets. L'élément flexible du talon FlexEnergy®, le mécanisme de fermeture BOA® Fit System et la semelle hautement antidérapante en caoutchouc Sievi TractionPro® hissent ces modèles à un niveau de confort absolument nouveau.

Les chaussures de sécurité d'hiver MGuard RollerW XL+ S3 comportent en outre une doublure chaude et un isolant thermique en PrimaLoft® fabriqué pour 90 % à partir de matériaux de récupération. Hydrofuge, aéré et extrêmement léger, cet isolant tient les pieds chauds et secs en toutes circonstances.

FLEX ENERGY 3D-dry BOA

D'article:	**MGuard Roller+ S3 HRO**	**MGuard Roller XL+ S3 HRO**
Numéro d'article	48-**52425-372**-25M	48-**52425-373**-25M
Tailles	35-38	39-48
Standard	EN ISO 20345: S3 SRC M HRO	EN ISO 20345: S3 SRC M HRO
Protection des orteils	Aluminium	Aluminium
Protection anti-perforation	Acier	Acier
Matérau de semelle	Double PU/RU	Double PU/RU
Matériau de surface	Cuir fendu	Cuir fendu
Largeur	M-48 Normal	M-48 XL



FLEX ENERGY 3D-dry BOA

D'article:	**MGuard RollerH+ S3 HRO**	**MGuard RollerH XL+ S3 HRO**
Numéro d'article	48-**52427-372**-25M	48-**52427-373**-25M
Tailles	35-38	39-48
Standard	EN ISO 20345: S3 SRC M HRO	EN ISO 20345: S3 SRC M HRO
Protection des orteils	Aluminium	Aluminium
Protection anti-perforation	Acier	Acier
Matérau de semelle	Double PU/RU	Double PU/RU
Matériau de surface	Cuir fendu	Cuir fendu
Largeur	M-48 Normal	M-48 XL



FLEX ENERGY BOA PRIMALOFT

D'article:	**MGuard RollerW XL+ S3 HRO**
Numéro d'article	48-**52445-373**-02M
Tailles	39-48
Standard	EN ISO 20345: S3 SRC CI M HRO
Protection des orteils	Aluminium
Protection anti-perforation	Acier
Matérau de semelle	Double PU/RU
Matériau de surface	PU/cuir/Cuir fendu
Largeur	M-48 XL



BOA® Fit System est une marque déposée de Boa Technolygy Inc.



Chaussures de sécurité spéciales



D'article:	Asphalt Roller XL+ S2P HRO
Numéro d'article	48-**52414-453**-0PM
Tailles	39-48
Standard	EN ISO 20345:2022 S2P SC FO HI HRO
Protection des orteils	Aluminium
Protection anti-perforation	Acier
Matérau de semelle	Double PU/RU
Matériau de surface	PU/cuir
Largeur	M-48 XL





D'article:	AL GT Timber XL+ S3
Numéro d'article	48-**52813-373**-71M
Tailles	39-48
Standard	EN ISO 15090:2012 F1 P A SRC T EN ISO 17249:2013 level 2/S3
Protection des orteils	Aluminium
Protection anti-perforation	Acier
Matérau de semelle	Double PU/RU
Matériau de surface	Cuir grain
Largeur	M-48 XL









D'article:	AL GT Fire+ F1 P A	AL GT Fire XL+ F1 P A
Numéro d'article	48-**52481-372**-71M	48-**52481-373**-71M
Tailles	36-38	39-48
Standard	EN ISO 15090:2012 F1 P A SRC T	EN ISO 15090:2012 F1 P A SRC T
Protection des orteils	Aluminium	Aluminium
Protection anti-perforation	Acier	Acier
Matérau de semelle	Double PU/RU	Double PU/RU
Matériau de surface	Cuir grain	Cuir grain
Largeur	M-48 Normal	M-48 XL





BOA® Fit System est une marque déposée de Boa Technolygy Inc.
© 2025 W. L. Gore & Associates, GmbH, GORE-TEX est une marque déposée de W. L. Gore & Associates.

Brodequins et bottes

La gamme de chaussures de sécurité Sievi a toujours eu pour vocation de répondre de multiples façons aux besoins de secteurs et de travaux très variés. Les brodequins et bottes Sievi sont conçus pour un usage polyvalent et intensif, tout en offrant un confort optimal. La collection comprend des modèles adaptés aussi bien aux travaux intérieurs qu'extérieurs, disponibles avec ou sans doublure.

Les chaussures de sécurité Rescue TR Roller+ assurent une souplesse et un confort exceptionnels tout au long de la journée de travail. L'élément FlexEnergy®, visible à travers des ouvertures situées sur les côtés du talon, accroît la liberté de mouvement et améliore sensiblement la flexibilité de la chaussure.

FlexEnergy 55 % de récupération d'énergie

TractionPro®

S3





FLEX ENERGY 3D-dry BOA

D'article:	Rescue TR Roller+ S3	Rescue TR Roller+ S3
Numéro d'article	43-**52387-372**-02M	43-**52387-373**-02M
Tailles	36-38	39-48
Standard	EN ISO 20345:2022 S3 SR SC FO HRO	EN ISO 20345:2022 S3 SR SC FO HRO
Protection des orteils	Composite	Composite
Protection anti-perforation	Acier	Acier
Matérau de semelle	Double PU/RU	Double PU/RU
Matériau de surface	PU/cuir	PU/cuir
Largeur	M-43 Normal	M-43 Normal

S3L





3D-dry

D'article:	Solid IN CT+ S3L	Solid IN CT XL+ S3L
Numéro d'article	49-**52292-172**-0PM	49-**52292-173**-0PM
Tailles	35-38	39-48
Standard	EN ISO 20345:2022 S3L SR SC FO	EN ISO 20345:2022 S3L SR SC FO
Protection des orteils	Composite	Composite
Protection anti-perforation	Composite PL	Composite PL Simple PU
Matérau de semelle	Simple PU	
Matériau de surface	PU/cuir	PU/cuir
Largeur	M-49 Normal	M-49 XL

S3





D'article:	Offshore CT+ S3	Offshore CT XL+ S3
Numéro d'article	49-**52039-372**-0PM	49-**52039-373**-0PM
Tailles	35-38	39-48
Standard	EN ISO 20345:2022 S3 SR SC FO	EN ISO 20345:2022 S3 SR SC FO
Protection des orteils	Composite	Composite
Protection anti-perforation	Acier	Acier
Matérau de semelle	Simple PU	Simple PU
Matériau de surface	PU/cuir	PU/cuir
Largeur	M-49 Normal	M-49 XL

BOA® Fit System est une marque déposée de Boa Technolygy Inc.




Off

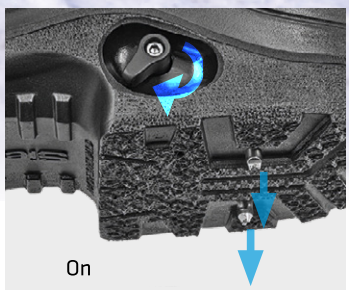
On

Sievi Spike®
Une adhérence inégalée

Les chaussures Sievi Spike® sont spécifiquement conçues pour les surfaces glissantes des contextes hivernaux. Un mécanisme à crampons breveté intégré à la semelle permet de sortir et rentrer des crampons sans avoir à se déchausser.

D'article:	**Spike GT Roller**	**Spike GT Roller**
Numéro d'article	46-**52863-342**-08M	46-**52863-343**-08M
Tailles	38	39-47
Standard	EN ISO 20345:2022 SB P A WR FO CI	EN ISO 20345:2022 SB P A WR FO CI
Protection des orteils	Acier	Acier
Protection anti-perforation	Acier	Acier
Matérau de semelle	Simple PU	Simple PU
Matériau de surface	PU/cuir/Nubuck	PU/cuir/Nubuck
Largeur	M-46 Normal	M-46 Normal



SB PA



D'article:	**Sievi Spike 3**	**Sievi Spike 3**
Numéro d'article	46-**52279-342**-0PM	46-**52279-343**-0PM
Tailles	38	39-47
Standard	EN ISO 20345:2022 SB P A SC FO CI AN	EN ISO 20345:2022 SB P A SC FO CI AN
Protection des orteils	Acier	Acier
Protection anti-perforation	Acier	Acier
Matérau de semelle	Simple PU	Simple PU
Matériau de surface	PU/cuir	PU/cuir
Largeur	M-46 Normal	M-46 Normal



SB PA

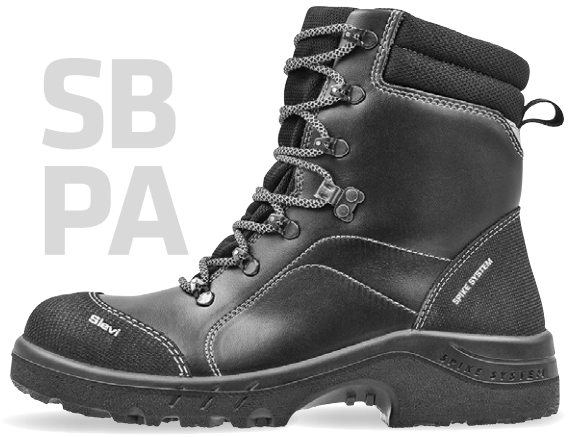

BOA® Fit System est une marque déposée de Boa Technolygy Inc.
© 2025 W. L. Gore & Associates, GmbH, GORE-TEX est une marque déposée de W. L. Gore & Associates.



D'article:	Alaska Roller+ S3	Alaska Roller XL+ S3
Numéro d'article	48-**52433-372**-02M	48-**52433-373**-02M
Tailles	36-38	39-47
Standard	EN ISO 20345:2022 S3 SR SC FO HI CI HRO	EN ISO 20345:2022 S3 SR SC FO HI CI HRO
Protection des orteils	Aluminium	Aluminium
Protection anti-perforation	Acier	Acier
Matérau de semelle	Double PU/RU	Double PU/RU
Matériau de surface	PU/cuir	PU/cuir
Largeur	M-48 Normal	M-48 XL





D'article:	Alaska TRX+ S3S	Alaska TRX XL+ S3S
Numéro d'article	48-**52432-172**-02M	48-**52432-173**-02M
Tailles	36-38	39-48
Standard	EN ISO 20345:2022 S3S SR SC FO CI HRO	EN ISO 20345:2022 S3S SR SC FO CI HRO
Protection des orteils	Aluminium	Aluminium
Protection anti-perforation	Composite PS	Composite PS
Matérau de semelle	Double PU/RU	Double PU/RU
Matériau de surface	PU/cuir	PU/cuir
Largeur	M-48 Normal	M-48 XL





D'article:	Alaska GT Roller+ S7	Alaska GT Roller XL+ S7
Numéro d'article	48-**52859-372**-71M	48-**52859-373**-71M
Tailles	36-38	39-48
Standard	EN ISO 20345:2022 S7 SR SC CI FO HRO	EN ISO 20345:2022 S7 SR SC CI FO HRO
Protection des orteils	Aluminium	Aluminium
Protection anti-perforation	Acier	Acier
Matérau de semelle	Double PU/RU	Double PU/RU
Matériau de surface	Cuir grain	Cuir grain
Largeur	M-48 Normal	M-48 XL



BOA® Fit System est une marque déposée de Boa Technolgy Inc.
© 2025 W. L. Gore & Associates, GmbH, GORE-TEX est une marque déposée de W. L. Gore & Associates.



Un confort total même sous grand froid

Les chaussures de sécurité Alaska de Sievi offrent un confort d'utilisation élevé dans les environnements froids grâce à leur doublure chaude, l'isolant thermique PrimaLoft® et la semelle antidérapante Sievi TractionPro®. Entièrement doublée et équipée d'une membrane GORE-TEX, la chaussure Alaska GT Roller+ est à la fois imperméable et respirante. Elle se chausse facilement grâce au système de fermeture BOA® Fit System et à une languette auto-adhésive.

Le modèle Alaska Thermo BTH+ intègre le système de chauffage innovant Therm-ic Bluetooth®, permettant un contrôle complet du mode de chauffage, de l'état de la batterie et des différents réglages de température directement depuis un smartphone. Alliant protection optimale, technologie intelligente et confort exceptionnel, Alaska Thermo BTH+ est le choix idéal pour les environnements froids.
Ce modèle est désormais disponible également en tailles 36 à 38.



THERM-IC

Alaska Thermo chaussure intègre un dispositif de chauffage à trois niveaux de puissance. Des piles et un chargeur supplémentaires adaptés au produit peuvent également être commandés séparément (cf. p. 56).



D'article:	Alaska Thermo BTH+ S3	Alaska Thermo BTH XL+ S3
Numéro d'article	48-**52421-372**-0PM	48-**52421-373**-0PM
Tailles	36-38	39-47
Standard	EN ISO 20345:2022 S3 SR SC FO CI HRO	EN ISO 20345:2022 S3 SR SC FO CI HRO
Protection des orteils	Aluminium	Aluminium
Protection anti-perforation	Acier	Acier
Matérau de semelle	Double PU/RU	Double PU/RU
Matériau de surface	PU/cuir	PU/cuir
Largeur	M-48 Normal	M-48 XL



TractionPro®

S3



FlexEnergy 55 % de récupération d'énergie

TractionPro®

S3

FLEX ENERGY

D'article:	Hiker Roller+ S3	Hiker Roller XL+ S3
Numéro d'article	48-**52451-372**-08M	48-**52451-373**-08M
Tailles	36-38	39-47
Standard	EN ISO 20345:2022 S3 SR SC FO HI CI HRO	EN ISO 20345:2022 S3 SR SC FO HI CI HRO
Protection des orteils	Aluminium	Aluminium
Protection anti-perforation	Acier	Acier
Matérau de semelle	Double PU/RU	Double PU/RU
Matériau de surface	PU/cuir/Micro fibreux	PU/cuir/Micro fibreux
Largeur	M-48 Normal	M-48 XL



S3L

D'article:	Solid CT+ S3L	Solid CT XL+ S3L
Numéro d'article	49-**52294-172**-0PM	49-**52294-173**-0PM
Tailles	35-38	39-48
Standard	EN ISO 20345:2022 S3L SR SC FO CI	EN ISO 20345:2022 S3L SR SC FO CI
Protection des orteils	Composite	Composite
Protection anti-perforation	Composite PL	Composite PL
Matérau de semelle	Simple PU	Simple PU
Matériau de surface	PU/cuir	PU/cuir
Largeur	M-49 Normal	M-49 XL

TractionPro®

S3

D'article:	AL Hit 6+ S3 HRO	AL Hit 6 XL+ S3 HRO
Numéro d'article	48-**52459-372**-0PM	48-**52459-373**-0PM
Tailles	35-38	39-48
Standard	EN ISO 20345:2022 S3 SR SC FO CI HRO	EN ISO 20345:2022 S3 SR SC FO CI HRO
Protection des orteils	Aluminium	Aluminium
Protection anti-perforation	Acier	Acier
Matérau de semelle	Double PU/RU	Double PU/RU
Matériau de surface	PU/cuir	PU/cuir
Largeur	M-48 Normal	M-48 XL

D'article:	AL Hit 6 XL+ S3 HRO
Numéro d'article	48-**52459-374**-0PM
Tailles	49-50
Standard	EN ISO 20345:2022 S3 SR SC FO CI HRO
Protection des orteils	Aluminium
Protection anti-perforation	Acier
Matérau de semelle	Double PU/RU
Matériau de surface	PU/cuir
Largeur	M-48 XL



BOA® Fit System est une marque déposée de Boa Technolygy Inc.



D'article:	Storm XL+ S3L
Numéro d'article	49-**52782-173**-0PM
Tailles	39-47
Standard	EN ISO 20345:2022 S3L SR SC FO CI
Protection des orteils	Composite
Protection anti-perforation	Composite PL
Matérau de semelle	Simple PU
Matériau de surface	PU/cuir
Largeur	M-49 XL



Coutures résistantes à la chaleur

TractionPro®

S3



D'article:	AL Hit 9+ S3 HRO	AL Hit 9 XL+ S3 HRO
Numéro d'article	48-**52085-372**-0PM	48-**52085-373**-0PM
Tailles	35-38	39-48
Standard	EN ISO 20345:2022 S3 SR SC FO CI HRO	EN ISO 20345:2022 S3 SR SC FO CI HRO
Protection des orteils	Aluminium	Aluminium
Protection anti-perforation	Acier	Acier
Matérau de semelle	Double PU/RU	Double PU/RU
Matériau de surface	PU/cuir	PU/cuir
Largeur	M-48 Normal	M-48 XL

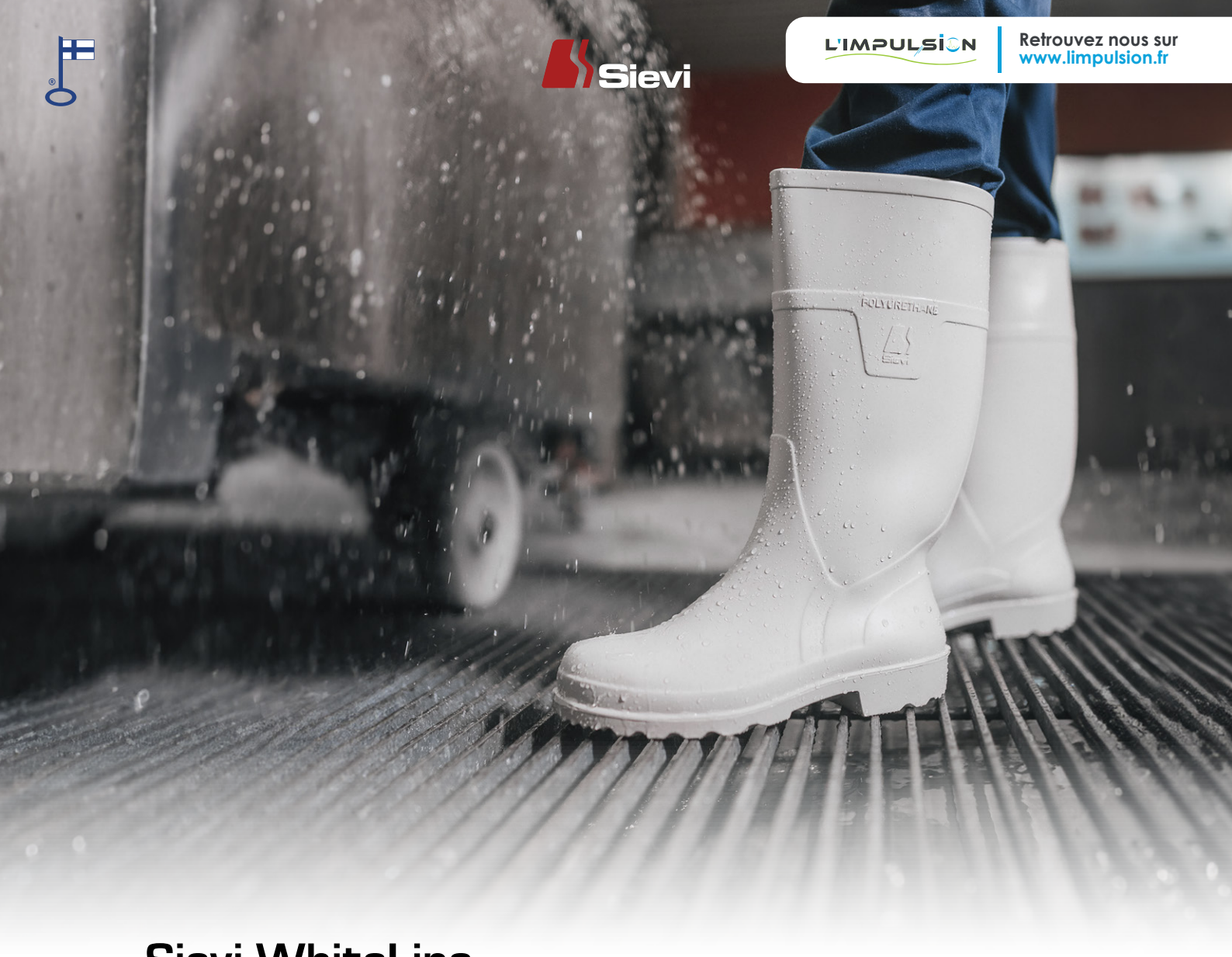

Sievi WhiteLine

Pour un haut niveau d'hygiène

L'emploi de chaussures de sécurité ne se limite pas à l'extérieur et à des conditions extrêmes, mais peut aussi s'imposer là où le travail exige un haut niveau d'hygiène. La série Sievi WhiteLine est spécifiquement conçue pour faire face à de tels besoins.

Le matériau supérieur des chaussures basses et des sabots WhiteLine est en microfibre, ce qui fait de ces produits le bon choix pour les activités qui exigent un haut degré d'hygiène et de lavabilité.

D'article:	**Vent White Roller S1**	**Vent White Roller S1**
Numéro d'article	44-**52120-142**-96W	44-**52120-143**-96W
Tailles	36-38	39-47
Standard	EN ISO 20345:2022 S1 SR FO	EN ISO 20345:2022 S1 SR FO
Protection des orteils	Aluminium	Aluminium
Protection anti-perforation	Non	Non
Matérau de semelle	Simple PU	Simple PU
Matériau de surface	Micro fibreux	Micro fibreux
Largeur	M-44 Normal	M-44 Normal



BOA® Fit System est une marque déposée de Boa Technolygy Inc.



SB

D'article:	Riff White SBAE	Riff White SBAE
Numéro d'article	50-**52933-502**-96W	50-**52933-503**-96W
Tailles	35-38	39-47
Standard	EN ISO 20345:2022 SB A E FO	EN ISO 20345:2022 SB A E FO
Protection des orteils	Acier	Acier
Protection anti-perforation	Non	Non
Matérau de semelle	Simple PU	Simple PU
Matériau de surface	Micro fibreux	Micro fibreux
Largeur	M-50 Normal	M-50 Normal





S2

D'article:	Alfa White S2	Alfa White S2
Numéro d'article	42-**52128-102**-96W	42-**52128-103**-96W
Tailles	35-38	39-48
Standard	EN ISO 20345:2022 S2 FO	EN ISO 20345:2022 S2 FO
Protection des orteils	Acier	Acier
Protection anti-perforation	Non	Non
Matérau de semelle	Simple PU	Simple PU
Matériau de surface	Micro fibreux	Micro fibreux
Largeur	M-42 Normal	M-42 Normal





S1

D'article:	Relax CT White S1	Relax CT White XL S1
Numéro d'article	49-**52236-122**-96W	49-**52236-123**-96W
Tailles	35-38	39-48
Standard	EN ISO 20345:2022 S1 SR FO	EN ISO 20345:2022 S1 SR FO
Protection des orteils	Composite	Composite
Protection anti-perforation	Non	Non
Matérau de semelle	Simple PU	Simple PU
Matériau de surface	Micro fibreux	Micro fibreux
Largeur	M-49 Normal	M-49 XL





S4

D'article:	Light Boot White S4	Light Boot White S4
Numéro d'article	95-**51010-112**-95H	95-**51010-113**-95H
Tailles	35-38	39-47
Standard	EN ISO 20345:2022 S4 FO	EN ISO 20345:2022 S4 FO
Protection des orteils	Acier	Acier
Protection anti-perforation	Non	Non
Matérau de semelle	Double PU/PU	Double PU/PU
Matériau de surface	PU	PU
Largeur	M-95 Normal	M-95 Normal



D'article:	Light Boot Olive S4	Light Boot Olive S4
Numéro d'article	95-**51010-112**-950	95-**51010-113**-950
Tailles	35-38	39-47
Standard	EN ISO 20345:2022 S4 FO	EN ISO 20345:2022 S4 FO
Protection des orteils	Acier	Acier
Protection anti-perforation	Non	Non
Matérau de semelle	Double PU/PU	Double PU/PU
Matériau de surface	PU	PU
Largeur	M-95 Normal	M-95 Normal



D'article:	Light Boot Olive S5	Light Boot Olive S5
Numéro d'article	95-**51009-312**-950	95-**51009-313**-950
Tailles	35-38	39-48
Standard	EN ISO 20345:2022 S5 FO	EN ISO 20345:2022 S5 FO
Protection des orteils	Acier	Acier
Protection anti-perforation	Acier	Acier
Matérau de semelle	Double PU/PU	Double PU/PU
Matériau de surface	PU	PU
Largeur	M-95 Normal	M-95 Normal



D'article:	Light Boot Black S5
Numéro d'article	95-**51212-313**-95M
Tailles	39-47
Standard	EN ISO 20345:2022 S5 FO
Protection des orteils	Acier
Protection anti-perforation	Acier
Matérau de semelle	Double PU/PU
Matériau de surface	PU
Largeur	M-95 Normal



Bottes légères de Sievi
Durabilité et confort

La gamme de bottes légères de Sievi couvre de nombreux domaines d'utilisation. Ces bottes sont à la fois légères et plus durables que la plupart des bottes en caoutchouc. Le polyuréthane est aussi résistant à l'eau, aux huiles et à de nombreux produits chimiques.

Les bottes de Sievi sont dépourvues de coutures, afin de minimiser les frottements et meurtrissures. Elles sont fabriquées dans la large forme scandinave caractéristique de Sievi.

Les bottes de Sievi, comme toutes les autres chaussures de Sievi, sont équipées de la semelle flexible FlexStep® et le profil de la surface d'usure est est conçu pour minimiser le risque de glissement. Cela en fait également un choix sûr.

Les bottes légères de Sievi sont en polyuréthane. Elles possèdent une excellente capacité d'isolation thermique et leur tige peut être raccourcie. Le matériau de la doublure est choisi de manière à ce qu'il sèche rapidement si l'humidité pénètre.

- **Légèreté et forme anatomique**
- **Forme scandinave ample**
- **Botte en polyuréthane plus durable que la plupart des bottes en caoutchouc**
- **Semelle souple FlexStep® et profil de surface d'usure antidérapant**
- **Autonettoyage efficace du dessin de la surface d'usure**
- **Pas de coutures causant frottements ou meurtrissures**
- **Excellente capacité d'isolation thermique**
- **Résistance à l'eau, aux huiles et à nombreux produits chimiques**
- **Tige raccourcissable et ergot facilitant le déchaussage**
- **Matériau de doublure accélérant et facilitant le séchage**



D'article:	**Light Boot Black 04**	**Light Boot Black 04**
Numéro d'article	95-**41012-112**-95M	95-**41012-113**-95M
Tailles	35-38	39-47
Standard	EN ISO 20347:2022 04 FO	EN ISO 20347:2022 04 FO
Protection des orteils	Non	Non
Protection anti-perforation	Non	Non
Matérau de semelle	Double PU/PU	Double PU/PU
Matériau de surface	PU	PU
Largeur	M-95 Normal	M-95 Normal







D'article:	**Light Boot Laces 04**	**Light Boot Laces 04**
Numéro d'article	95-**41212-112**-950	95-**41212-113**-950
Tailles	35-38	39-48
Standard	EN ISO 20347:2022 04 FO	EN ISO 20347:2022 04 FO
Protection des orteils	Non	Non
Protection anti-perforation	Non	Non
Matérau de semelle	Double PU/PU	Double PU/PU
Matériau de surface	PU	PU
Largeur	M-95 Normal	M-95 Normal







D'article:	**Light Boot Camo 05**	**Light Boot Camo 05**
Numéro d'article	95-**41211-312**-95X	95-**41211-313**-95X
Tailles	35-38	39-48
Standard	EN ISO 20347:2022 05 FO	EN ISO 20347:2022 05 FO
Protection des orteils	Non	Non
Protection anti-perforation	Acier	Acier
Matérau de semelle	Double PU/PU	Double PU/PU
Matériau de surface	PU	PU
Largeur	M-95 Normal	M-95 Normal







D'article:	Monica 2
Numéro d'article	20-**12203-212**-07M
Tailles	35-43
Standard	EN ISO 20347: OB SRC A E FO
Matérau de semelle	Simple PU
Matériau de surface	PU/cuir
Largeur	M-20 Normal





D'article:	Active 1	Active 2
Numéro d'article	35-**12225-482**-95M	37-**12225-483**-95M
Tailles	35-38	39-47
Standard	EN ISO 20347: OB A E SRC FO	EN ISO 20347: OB A E SRC FO
Matérau de semelle	Simple PU	Simple PU
Matériau de surface	Micro fibreux	Micro fibreux
Largeur	M-35 Normal	M-37 Normal





D'article:	File Black	File Black
Numéro d'article	50-**12327-502**-0PM	50-**12327-503**-0PM
Tailles	35-38	39-48
Standard	EN ISO 20347:2022 OB A E FO	EN ISO 20347:2022 OB A E FO
Matérau de semelle	Simple PU	Simple PU
Matériau de surface	PU/cuir	PU/cuir
Largeur	M-50 Normal	M-50 Normal





D'article:	File White	File White
Numéro d'article	50-**12327-502**-96W	50-**12327-503**-96W
Tailles	35-38	39-47
Standard	EN ISO 20347:2022 OB A E FO	EN ISO 20347:2022 OB A E FO
Matérau de semelle	Simple PU	Simple PU
Matériau de surface	Micro fibreux	Micro fibreux
Largeur	M-50 Normal	M-50 Normal





Chaussures de sécurité légères pour l'intérieur

La sécurité commence par les pieds. C'est pourquoi la conception des chaussures de sécurité Sievi allie légèreté et confort. Les nouvelles sandales professionnelles Bare offrent un confort élevé et une excellente respirabilité tout au long de la journée. Leur semelle intérieure souple en EVA amortit les chocs et réduit la fatigue des pieds. Les sangles auto-adhésives garantissent un ajustement personnalisé, facile et rapide. Les sandales Bare sont également certifiées ESD.



D'article:	**Bare 1**
Numéro d'article	00-**15010-002**-91M
Tailles	34-43
Standard	EN ISO 20347:2022 OB A E SR FO
Matérau de semelle	Double EVA/RU
Matériau de surface	Micro fibreux
Largeur	M-00 Normal



D'article:	**Bare 2**
Numéro d'article	00-**15010-003**-91M
Tailles	39-48
Standard	EN ISO 20347:2022 OB A E SR FO
Matérau de semelle	Double EVA/RU
Matériau de surface	Micro fibreux
Largeur	M-00 Normal



Sievi DualFlex®

Un amortissement des chocs révolutionnaire

Dans les nouvelles chaussures professionnelles Sievi Neo DFlex, le matériau de semelle intermédiaire de nouvelle génération Sievi DualFlex® optimise l'amorti des chocs et réduit la charge exercée sur les pieds dans toutes les situations de travail. Conçue dès le départ pour apporter légèreté et dynamisme à la marche, cette semelle intermédiaire exceptionnellement souple améliore la posture et réduit la fatigue du matin au soir. Son matériau – ETPU (polyuréthane thermoplastique expansé) – composé de microcellules granulaires, garantit une souplesse et un amorti constants sur l'ensemble de la zone de contact de la semelle.

Le modèle Neo DFlex BW SlipIn est, comme son nom l'indique, facile à enfiler – sans avoir à se pencher, grâce à la rigidité de la partie talon.
La Neo DFlex BW Roller est quant à elle équipée du système de fermeture BOA® Fit System, qui assure un ajustement rapide, simple et précis.

SC/RU METAL FREE DualFlex

D'article:	**Neo DFlex**	**Neo DFlex**
Numéro d'article	00-**15020-002**-91M	00-**15020-003**-91M
Tailles	34-38	39-48
Standard	EN ISO 20347:2022 01	EN ISO 20347:2022 01
Matérau de semelle	Double SC/RU	Double SC/RU
Matériau de surface	Textile	Textile
Largeur	M-00 Normal	M-00 Normal





DualFlex

D'article:	Neo DFlex BW SlipIn	Neo DFlex BW SlipIn
Numéro d'article	00-**15030-002**-91M	00-**15030-003**-91M
Tailles	34-38	39-48
Standard	EN ISO 20347:2022 01	EN ISO 20347:2022 01
Matérau de semelle	Double SC/RU	Double SC/RU
Matériau de surface	Textile	Textile
Largeur	M-00 Normal	M-00 Normal



01 DualFlex



DualFlex BOA

D'article:	Neo DFlex BW Roller	Neo DFlex BW Roller
Numéro d'article	00-**15040-002**-91M	00-**15040-003**-91M
Tailles	34-38	39-48
Standard	EN ISO 20347:2022 01	EN ISO 20347:2022 01
Matérau de semelle	Double SC/RU	Double SC/RU
Matériau de surface	Textile	Textile
Largeur	M-00 Normal	M-00 Normal



01 DualFlex





Les chaussures professionnelles de Sievi

Pour le travail et les loisirs

Les chaussures professionnelles de haute qualité de Sievi conviennent aussi bien au travail qu'aux loisirs. Les Fly Fresh allient un confort de première classe à un look sportif. L'élément flexible FlexEnergy® garantit un amortissement des chocs maximal et la doublure aérée 3D-dry® maintient les pieds secs pendant plus de temps. Le modèle Fly Fresh Roller est en outre doté du mécanisme de fixation BOA® Fit System qui accélère le chaussage et le déchaussage.

FLEX ENERGY 3D-dry BOA

D'article:	Fly Fresh Roller	Fly Fresh Roller
Numéro d'article	35-**12191-482**-91M	37-**12191-483**-91M
Tailles	35-38	39-48
Standard	EN ISO 20347: O2 SRC FO	EN ISO 20347: O2 SRC FO
Matérau de semelle	Simple PU	Simple PU
Matériau de surface	Textile/Micro fibreux	Textile/Micro fibreux
Largeur	M-35 Normal	M-37 Normal



FlexEnergy 55 % de récupération d'énergie

O2



METAL FREE FLEX ENERGY 3D-dry

D'article:	Fly Fresh	Fly Fresh
Numéro d'article	35-**12199-482**-91M	37-**12199-483**-91M
Tailles	35-38	39-48
Standard	EN ISO 20347: O2 SRC FO	EN ISO 20347: O2 SRC FO
Matérau de semelle	Simple PU	Simple PU
Matériau de surface	Textile/Micro fibreux	Textile/Micro fibreux
Largeur	M-35 Normal	M-37 Normal



FlexEnergy 55 % de récupération d'énergie

O2



BOA® Fit System est une marque déposée de Boa Technolygy Inc.




D'article:	Mark
Numéro d'article	36-**12010-103**-63M
Tailles	40-48
Matérau de semelle	Simple PU
Matériau de surface	Cuir grain
Largeur	M-36 Normal




01

D'article:	Street
Numéro d'article	38-**12171-463**-45M
Tailles	39-48
Standard	EN ISO 20347: 01 SRC FO
Matérau de semelle	Simple PU
Matériau de surface	Cuir grain
Largeur	M-38 Normal




TractionPro®

02

D'article:	Step TR
Numéro d'article	21-**12128-132**-45M
Tailles	35-42
Standard	EN ISO 20347:2022 O2 SR FO
Matérau de semelle	Double PU/RU
Matériau de surface	Cuir grain
Largeur	M-21 Normal




TractionPro®

02

D'article:	Step TR
Numéro d'article	38-**12128-243**-45M
Tailles	39-48
Standard	EN ISO 20347:2022 O2 SR FO
Matérau de semelle	Double PU/RU
Matériau de surface	Cuir grain
Largeur	M-38 Normal




TractionPro®

FlexEnergy 55 % de récupération d'énergie

01

D'article:	Racer TR Soft	Racer TR Soft
Numéro d'article	44-**12107-132**-92M	44-**12107-133**-92M
Tailles	35-38	39-48
Standard	EN ISO 20347:2022 01 SR FO HRO	EN ISO 20347:2022 01 SR FO HRO
Matérau de semelle	Double PU/RU	Double PU/RU
Matériau de surface	Micro fibreux	Micro fibreux
Largeur	M-44 Normal	M-44 Normal

TractionPro®



02



D'article:	Aurora TR XL
Numéro d'article	20-**12220-132**-45M
Tailles	35-43
Standard	EN ISO 20347:2022 O2 SR FO CI
Matérau de semelle	Double PU/RU
Matériau de surface	Cuir grain/Cuir fendu
Largeur	M-20 XL

TractionPro®



02



D'article:	Frost TR XL
Numéro d'article	37-**12614-243**-45M
Tailles	39-48
Standard	EN ISO 20347:2022 O2 SR FO CI
Matérau de semelle	Double PU/RU
Matériau de surface	Cuir grain/Nubuck
Largeur	M-37 XL



OB

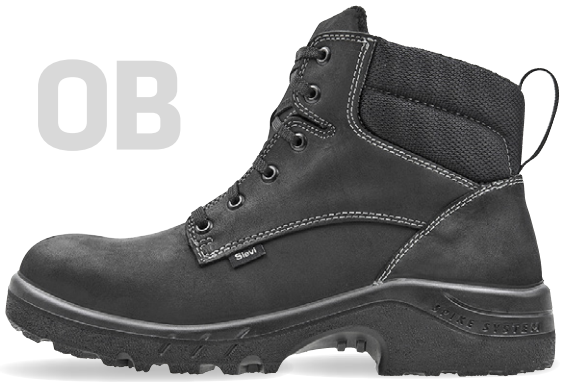

D'article:	Spike Soft	Spike Soft
Numéro d'article	46-**12276-142**-33M	46-**12276-143**-33M
Tailles	38	39-47
Standard	EN ISO 20347:2022 OB A WPA FO CI	EN ISO 20347:2022 OB A WPA FO CI
Matérau de semelle	Simple PU	Simple PU
Matériau de surface	Nubuck	Nubuck
Largeur	M-46 Normal	M-46 Normal



TractionPro®

06



D'article:	GT 58	GT 58
Numéro d'article	44-**12855-132**-71M	44-**12855-133**-71M
Tailles	35-38	39-48
Standard	EN ISO 20347:2022 O6 SR FO HRO	EN ISO 20347:2022 O6 SR FO HRO
Matérau de semelle	Double PU/RU	Double PU/RU
Matériau de surface	Cuir grain	Cuir grain
Largeur	M-44 Normal	M-44 Normal

© 2025 W. L. Gore & Associates, GmbH, GORE-TEX est une marque déposée de W. L. Gore & Associates.

D'article:	Soft Solid
Numéro d'article	49-**12296-402**-0PM
Tailles	35-38
Standard	EN ISO 20347:2022 O2 SR FO CI
Matérau de semelle	Simple PU
Matériau de surface	PU/cuir
Largeur	M-49 Normal

D'article:	Soft Solid XL
Numéro d'article	49-**12296-403**-0PM
Tailles	39-48
Standard	EN ISO 20347:2022 O2 SR FO CI
Matérau de semelle	Simple PU
Matériau de surface	PU/cuir
Largeur	M-49 XL



D'article:	Boot Winter
Numéro d'article	49-**12018-402**-0PM
Tailles	37-38
Standard	EN ISO 20347:2022 O2 SR FO CI
Matérau de semelle	Simple PU
Matériau de surface	PU/cuir
Largeur	M-49 Normal

D'article:	Boot Winter XL
Numéro d'article	49-**12018-403**-0PM
Tailles	39-48
Standard	EN ISO 20347:2022 O2 SR FO CI
Matérau de semelle	Simple PU
Matériau de surface	PU/cuir
Largeur	M-49 XL



TractionPro®

D'article:	Arktis TR+
Numéro d'article	48-**12402-172**-09M
Tailles	35-38
Standard	EN ISO 20347: O2 SRC FO CI HRO
Matérau de semelle	Double PU/RU
Matériau de surface	PU/cuir/Micro fibreux
Largeur	M-48 Normal

D'article:	Arktis TR XL+
Numéro d'article	48-**12402-173**-09M
Tailles	39-47
Standard	EN ISO 20347: O2 SRC FO CI HRO
Matérau de semelle	Double PU/RU
Matériau de surface	PU/cuir/Micro fibreux
Largeur	M-48 XL



SieviSCANNER

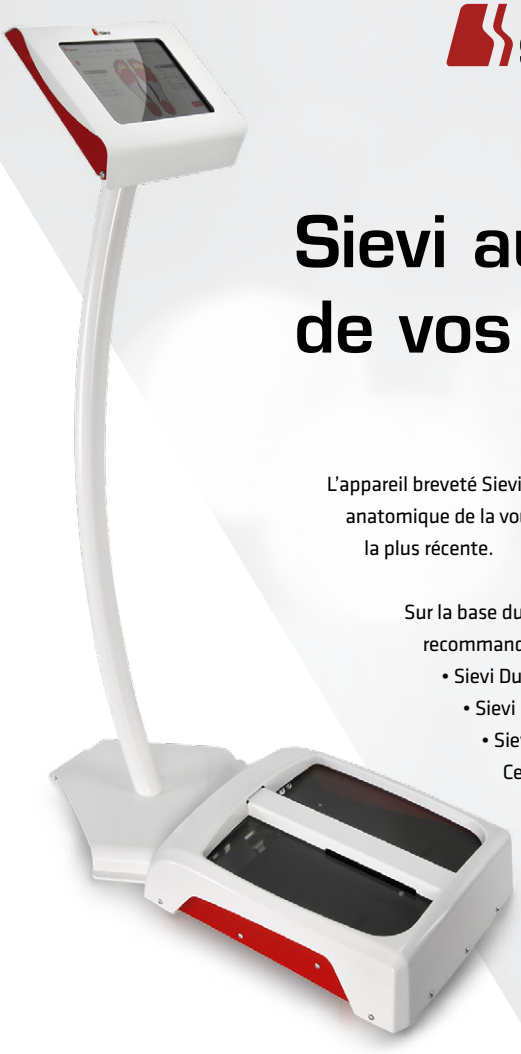

Sievi au service total de vos pieds

L'appareil breveté SieviSCANNER mesure la longueur et la largeur du pied ainsi que la forme anatomique de la voûte plantaire à l'aide de la technologie de visualisation assistée par laser la plus récente.

Sur la base du résultat affiché, le système SieviSCANNER fournit une recommandation sur le modèle de chaussure et la semelle amovible appropriés :

- Sievi Dual Comfort Plus Neutral Arch
- Sievi Dual Comfort Plus High Arch
- Sievi Dual Comfort Plus Extra High Arch

Ces semelles internes amovibles sont compatibles avec toutes les chaussures de sécurité et professionnelles de Sievi.

Vous trouverez un point de mesurage SieviSCANNER dans les magasins Sievi dûment équipés. Trouvez le point de mesurage le plus proche sur **www.sievi.com**

Semelles amovibles Sievi Green Comfort

Les matériaux recyclés comptent aujourd'hui pour 67 % du poids des matériaux de la nouvelle semelle amovible extrêmement douce Sievi Green Comfort. La surface de cette semelle est en polyamide, matériau extrêmement résistant à l'usure qui transfère l'humidité de la surface du pied vers sa strate inférieure. Grâce à son carbone actif et à son filament en argent qui éliminent la croissance microbienne, la semelle amovible est antibactérienne et inodore. La forme de la partie du talon permet le maintien optimal du pied sur son propre coussin adipeux et la semelle épouse immédiatement la forme du pied pour revenir à sa forme initiale après l'usage de la chaussure. Cette semelle amovible antistatique et certifiée ESD est respirante et lavable en machine à 40 °C.



D'article: Sievi Green Comfort

Numéro d'article	00-**99515-002**-00H	00-**99515-003**-00H
Tailles	35-38	39-48
Largeur	Normal	Normal

D'article: Sievi Green Comfort XL

Numéro d'article	00-**99517-003**-00H	00-**99517-004**-00H
Tailles	39-48	49-50
Largeur	XL	XL

Semelles amovibles Sievi Dual Comfort

La semelle Dual Comfort comprend trois couches :
- une couche supérieure faite d'un matériau doux et agréable au contact
- une couche intermédiaire assurant l'aération
- une couche de base amortissante à mémoire de forme en EVA.

Les parties du talon et de la plante comportent un coussin amortisseur en PORON® qui minimise la force des chocs et la surcharge du pied. La semelle est antistatique et certifiée ESD. Elle doit être lavée à la main.



D'article: Sievi Dual Comfort

Numéro d'article	00-**99525-002**-00H	00-**99525-003**-00H
Tailles	34-38	39-48
Largeur	Normal	Normal

D'article: Sievi Dual Comfort XL

Numéro d'article	00-**99527-003**-00H	00-**99527-004**-00H
Tailles	39-48	49-50
Largeur	XL	XL

Veuillez noter ! L'utilisation de semelles antistatiques dans des chaussures ordinaires ne les rend pas antistatiques !

Structure quintuple Sievi Dual Comfort Plus

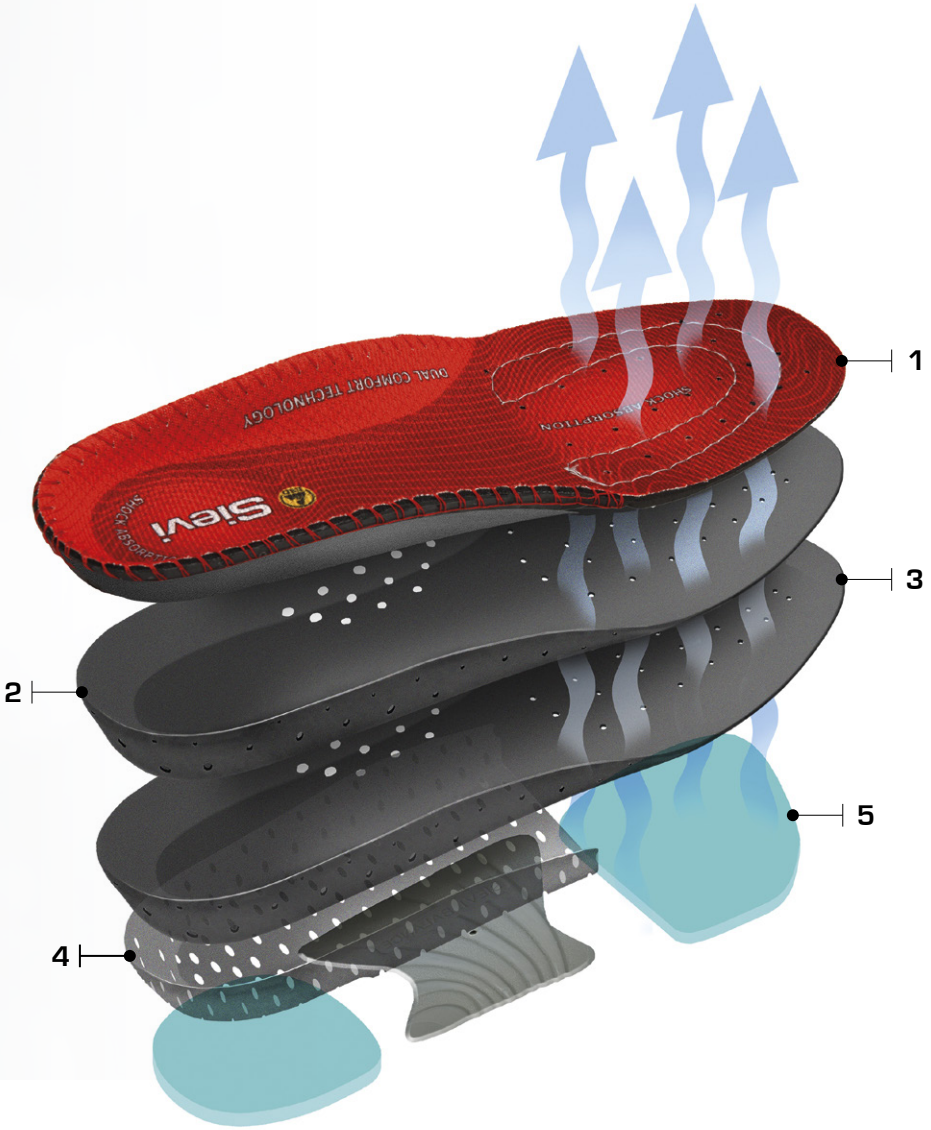

Les 5 pas pour un bon soutien du pied

La perfection de l'ergonomie et du soutien du pied est assurée en cinq couches :

1. Tissu de surface antibactérien à séchage rapide (3 % fibre de carbone). La piqûre de renfort latérale rend la semelle durable et lavable.
2. Couche aérée évacuant l'humidité et séchant rapidement
3. Couche intermédiaire en EVA amortissant les chocs
4. Couche à mémoire de forme en High Poly
5. Coussins amortisseurs en PORON® sous le talon et sous la plante. Soutien de voûte plantaire SieviBalance®

Semelles amovibles Sievi Dual Comfort Plus

Les semelles Dual Comfort Plus sont dotées d'un renfort plantaire SieviBalance®
et disponibles en trois hauteurs de soutien de la voûte plantaire :
• Neutral Arch pour les pieds à voûte plantaire basse ou neutre
• High Arch pour les pieds à voûte plantaire haute
• Extra High Arch pour les pieds à voûte plantaire très haute

Les semelles amobibles Dual Comfort Plus doivent être lavées à la main.



D'article:	**Sievi Dual Comfort Plus: Neutral Arch**	
Numéro d'article	00-**99530-002**-00H	00-**99530-003**-00H
Tailles	34-38	39-48
Largeur	Normal	Normal

D'article:	**Sievi Dual Comfort Plus XL: Neutral Arch**	
Numéro d'article	00-**99532-003**-00H	00-**99532-004**-00H
Tailles	39-48	49-50
Largeur	XL	XL

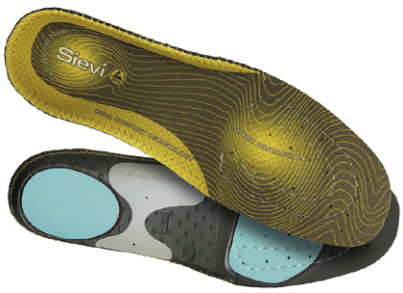

D'article:	**Sievi Dual Comfort Plus: High Arch**	
Numéro d'article	00-**99534-002**-00H	00-**99534-003**-00H
Tailles	34-38	39-48
Largeur	Normal	Normal

D'article:	**Sievi Dual Comfort Plus XL: High Arch**	
Numéro d'article	00-**99536-003**-00H	00-**99536-004**-00H
Tailles	39-48	49-50
Largeur	XL	XL



D'article:	**Sievi Dual Comfort Plus: Extra High Arch**	
Numéro d'article	00-**99560-002**-00H	00-**99560-003**-00H
Tailles	34-38	39-48
Largeur	Normal	Normal

D'article:	**Sievi Dual Comfort Plus XL: Extra High Arch**
Numéro d'article	00-**99562-003**-00H
Tailles	39-48
Largeur	XL

L'IMPULSION
Retrouvez nous sur
www.limpulsion.fr



Autres semelles amovibles



La semelle Pressure Relief épouse parfaitement le pied, d'où une répartition plus régulière du poids et une réduction de la charge. Elle est antistatique et certifiée ESD. Lavable en machine à 40 °C.

D'article:	**Pressure Relief**
Numéro d'article	00-**99523-002**-00H
Tailles	35-38
Largeur	Normal
Numéro d'article	00-**99523-003**-00H
Tailles	39-48
Largeur	Normal



Semelle amovible chaude en peau de mouton (100 %).

D'article:	**Semelle en peau de mouton**
Numéro d'article	45-**99510-002**-000
Tailles	35-38
Largeur	Normal
Numéro d'article	45-**99510-003**-000
Tailles	39-47
Largeur	Normal



La couche technique en aluminium de la semelle Winter Dual Comfort assure une diffusion efficace de la chaleur. Sa couche de base en EVA et ses coussins amortisseurs en PORON® minimisent les chocs vibratoires et la surcharge du pied. Elle est antistatique et certifiée ESD. Elle doit être lavée à la main.

D'article:	**Winter Dual Comfort**
Numéro d'article	00-**99519-002**-00H
Tailles	35-38
Largeur	Normal
Numéro d'article	00-**99521-003**-00H
Tailles	39-48
Largeur	XL
Numéro d'article	00-**99521-004**-00H
Tailles	49-50
Largeur	XL

Chaussettes Sievi

Toutes les chaussettes Sievi sont conformes ESD.

Les chaussettes Sievi sont conçues dans la perspective toute particulière de leur forme ergonomique et de leur tenue au pied. Elles ne comportent aucune couture et évacuent de manière maîtrisée l'humidité de la surface du pied. Une attention précise a été apportée à leur résistance à l'usage et elles satisfont à des exigences de durabilité sévères. En plus de leur durabilité, leur confort est renforcé par un élément amortisseur ainsi que plusieurs zones souples au niveau de la plante et de la pointe.

Les chaussettes Sievi sont agréées ESD et conformes à la norme EN ISO 1149-3:2004. L'usage de chaussettes ESD, de semelles amovibles et de chaussures de Sievi assure la décharge maîtrisée de l'électricité statique accumulée par le corps à travers la structure de la semelle et permet ainsi d'empêcher l'endommagement de matériels électroniques sensibles.

Les chaussettes de Sievi ont pour principal matériau conducteur des fibres de carbone Resistex®, qui conduisent efficacement la charge électrique générée par le milieu ou le mouvement. Les exceptionnelles caractéristiques du carbone Resistex® sont obtenues par l'association de fibres textiles et de fibres conductrices en carbone actif.



D'article: **Chaussettes de coton**

Numéro d'article 00-**99360-003**-00M
Tailles 36-39, 40-42, 43-46

Lavable en machine à 40 °C, à ne pas centrifuge.
60 % coton, 37 % polyamide, 2 % élasthanne, 1 % fibre de carbone.



D'article: **Socquettes**

Numéro d'article 00-**99372-003**-00M
Tailles 36-39, 40-42, 43-46

L'emballage contient deux paires.
Lavables en machine à 40 °C, à ne pas centrifuger.
42 % polyamide Microlon®, 40 % polyamide, 14 % polypropène, 2 % élasthanne, 2 % fibre de carbone.



D'article: **Chaussettes All Season Merino**

Numéro d'article 00-**99368-003**-00M
Tailles 36-39, 40-42, 43-46, 47-50

Chaussettes All Season Merino.
Lavables en machine à 40 °C, à ne pas centrifuger.
48 % polyamide, 34 % laine de mérinos, 14 % polypropène, 2 % élasthanne, 2 % fibre de carbone.



D'article: **Chaussettes Drytex**

Numéro d'article 00-**99370-003**-00M
Tailles 36-39, 40-42, 43-46, 47-50

Chaussettes qui évacuent la chaleur et l'humidité du pied.
Lavables en machine à 40 °C, à ne pas centrifuger.
46 % polyester, 44 % polyamide, 6 % polyamide Cordura®, 3 % élasthanne, 1 % fibre de carbone.



D'article: **Chaussettes d'hiver**

Numéro d'article 00-**99364-003**-00M
Tailles 36-39, 40-42, 43-46

Chaussettes d'hiver chaudes. Lavables en machine à 40 °C, à ne pas centrifuger.
43 % polyester, 29 % polyamide, 19 % laine de mérinos, 6 % polyamide Cordura®, 2 % élasthanne, 1 % fibre de carbone.



D'article: **Chaussettes ignifugées**

Numéro d'article 00-**99374-003**-00M
Tailles 36-39, 40-42, 43-46

Chaussettes ignifugées et antistatiques.
Conformes à la norme EN ISO 14116 Index 2.
Lavables en machine à 40 °C, à ne pas centrifuger. 49 % fibre Preox, 27 % polyamide, 21 % Kevlar®, 2 % élasthanne, 1 % fibre de carbone.



D'article: **Poulaines Sievi**

Numéro d'article 00-**99800-002**-0HU
Tailles 35-38

Numéro d'article 00-**99800-003**-0HU
Tailles 39-48

Gris foncé, lavable en machine à 40 °C.
Feutre.

TABLEAU DES POINTURES

PARIS	32	33	34	35	36	37	38	39	40	41	42	43	44	45	46	47	48	49	50	51	52	53	54	55
LONDON	1	1 ½	2	2 ½	3	3 ½	4	5	6	7	8	9	10	11	12	13	14	15	16	16 ½	17	17 ½	18	18 ½
MONDOPOINT	202	209	215	222	229	236	242	249	256	262	269	276	282	289	296	302	309	316	322	329	336	342	349	356

Accessoires



D'article: **Graisse à chaussures**

Numéro d'article 00-**99400-000**-000
125 ml

Pour saturer les coutures et le cuir.
Non toxique, sans silicone. Incolore.



D'article: **Cirage noir**

Numéro d'article 00-**99410-000**-000
75 ml

Entretient et nourrit le cuir et en maintient la durabilité. Convient aussi aux produits GORE-TEX.



D'article: **Spray pour l'entretien des chaussures**

Numéro d'article 00-**99411-000**-000
300 ml

Le spray d'entretien d'entretien des chaussures de Sievi, de formule aqueuse, forme une pellicule invisible de protection contre l'encrassement et l'humidité sans rien changer au toucher et à l'aspect visuel de la surface de la chaussure. Convient aux chaussures en suède, nubuck ou cuir fendu et en cuir synthétique, ainsi qu'aux textiles.



D'article: **Lacets**

noir	00-**99080-000**-00M	80 cm
	00-**99090-000**-00M	90 cm
	00-**99110-000**-00M	110 cm
noir/gris	00-**99120-000**-00H	120 cm
lacets résistants aux étincelles	00-**99085-000**-50M	85 cm
	00-**99120-000**-50M	120 cm

En paquets de deux. Longueur à sélectionner selon le modèle de chaussure concerné.

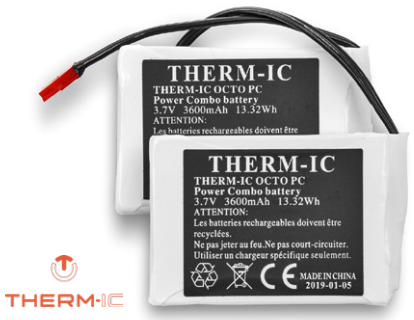

D'article: **Piles Therm-ic et chargeur**

Numéro d'article 00-**99911-000**-000

Comprend les (4) piles et un chargeur pour le système de chauffage d'une paire de chaussures Alaska Thermo.
Se charge sur le secteur.



D'article: **Gaine antidérapante Devisys Blue Ice**

Numéro d'article 00-**99751-002**-00M
Tailles 37-40

Numéro d'article 00-**99751-003**-00M
Tailles 41-44, 45-48

Réduit efficacement le risque de dérapage. L'antidérapant Devisys Blue Ice est utilisable avec n'importe quelles chaussures.

NOUVEAU TABLEAU DE MARQUAGE EN CONFORME À EN ISO 20345:2022 ET EN ISO 20347:2022

				NOUVEAU					NOUVEAU				NOUVEAU					
CHAUSSURES DE SÉCURITÉ	SB	S1	S1P	S1PS	S1PL	S2	S2P	S3	S3S	S3L	S4	S5	S5S	S5L	S6	S7	S7S	S7L
Résistance au glissement semelle - plaque céramique + détergent NaLS	●	●	●	●	●	●	●	●	●	●	●	●	●	●	●	●	●	●
Protection des orteils (200 J/15 000 N)	●	●	●	●	●	●	●	●	●	●	●	●	●	●	●	●	●	●
Talon fermé		●	●	●	●	●	●	●	●	●	●	●	●	●	●	●	●	●
Amortissement/absorption de l'énergie du talon E		●	●	●	●	●	●	●	●	●	●	●	●	●	●	●	●	●
Antistatique A		●	●	●	●	●	●	●	●	●	●	●	●	●	●	●	●	●
Tige hydrofuge WPA						●	●	●	●	●					●	●	●	●
Semelle d'usure profilée								●	●	●		●	●	●		●	●	●
Protection antiperforation en acier P			●				●	●				●				●		
Protection antiperforation non-métallique (pointe Ø 3,0 mm) PS				●					●				●				●	
Protection antiperforation non-métallique (pointe Ø 4,5 mm) PL					●					●				●				●
Résistance à la pénétration de l'eau WR															●	●	●	●
Tige en caoutchouc/PU											●	●	●	●				

					NOUVEAU				NOUVEAU					
CHAUSSURES PROFESSIONNELLES	OB	O1	O2	O3	O3S	O3L	O4	O5	O5S	O5L	O6	O7	O7S	O7L
Résistance au glissement semelle - plaque céramique + détergent NaLS	●	●	●	●	●	●	●	●	●	●	●	●	●	●
Protection des orteils (200 J/15 000 N)														
Talon fermé		●	●	●	●	●	●	●	●	●	●	●	●	●
Amortissement/absorption de l'énergie du talon E		●	●	●	●	●	●	●	●	●	●	●	●	●
Antistatique A		●	●	●	●	●	●	●	●	●	●	●	●	●
Tige hydrofuge WPA			●	●	●	●					●	●	●	●
Semelle d'usure profilée				●	●	●		●	●	●		●	●	●
Protection antiperforation en acier P				●				●				●		
Protection antiperforation non-métallique (pointe Ø 3,0 mm) PS					●				●				●	
Protection antiperforation non-métallique (pointe Ø 4,5 mm) PL						●				●				●
Résistance à la pénétration de l'eau WR											●	●	●	●

Les principaux changements dans cette norme

PS
Rés.à la perforaton, Composite (pointe 3,0 mm)

PL
Rés.à la perforaton, Composite (pointe 4,5 mm)

SR
Résistance au glissement semelle, plaque céramique, glycérine

WPA
Tige hydrofuge

WR
Résistance à la pénétration de l'eau

FO
Rés. aux hydrocarbures du semelage

SC
Rés. à l'abrasion des pare-pierres

LG
Grip de talon décroché

EN ISO 20345:2011 et EN ISO 20347:2012

	Chaussures de sécurité EN ISO 20345:2011								Chaussures professionnelles EN ISO 20347:2012					
PROPRIÉTÉS DE PROTECTION	SB	S1	S1P	S2	S2P	S3	S4	S5	OB	O1	O2	O3	O4	O5
Adhérence de la semelle	●	●	●	●	●	●	●	●	●	●	●	●	●	●
Protection des orteils (200 J/15 000 N)	●	●	●	●	●	●	●	●						
Semelle résistante aux huiles FO		●	●	●	●	●	●	●						
Talon fermé		●	●	●	●	●	●	●		●	●	●	●	●
Antistatique A (100 kΩ – 1000 MΩ)		●	●	●	●	●	●	●		●	●	●	●	●
Amortissement E (min. 20 J)		●	●	●	●	●	●	●		●	●	●	●	●
Tige hydrofuge				●	●	●					●	●		
Semelle d'usure profilée						●		●				●		●
Résistance à la perforation P (1100 N)			●		●	●		●				●		●
Matériau caoutchouc/PU							●	●					●	●
Propriété additionnelle : semelle résistante aux huiles FO									●	●	●	●	●	●

Propriétés supplémentaires conformes EN ISO 20345:2011 et EN ISO 20347:2012

HRO
Résistance de la semelle à la chaleur jusqu'à 300 °C

SRC
Adhérence de la semelle testée conformément à la norme sur surface céramique et surface acier

CI
Isolation au froid testée conformément à la norme.

WG
Protection contre les risques de brûlure et d'éclaboussures de métal fondant dans les travaux de soudure conforme à la norme EN ISO 20349-2:2017

M
Les chaussures M assurent la protection du dos du pied contre les chocs conformément à la norme EN ISO 20345:2011.

FlexStep® – Adhérence et confort au travail

Le matériau de semelle microporeux FlexStep® développé par Sievi conserve son excellente capacité d'amortissement et sa souplesse même sous les conditions hivernales. La structure de la semelle FlexStep® contribue à minimiser les contraintes aux pieds et à la colonne vertébrale et amortit les chocs. Toutes les chaussures Sievi à semelle en PU sont équipées de la semelle flexible FlexStep®.

SieviAir® – pour la respiration du pied

La solution de semelle SieviAir® élimine l'humidité générée par l'échauffement des pieds à travers des canaux de ventilation situés sur les côtés de la semelle. Un filtre situé sous la couche intérieure de la semelle SieviAir®, elle aussi perforée, mène aux canaux de ventilation. A chaque pas, ce filtre se trouve comprimé pour retrouver sa forme initiale lorsque le pied se lève. Le pompage qui en résulte favorise l'aération de la chaussure.

Semelle intermédiaire souple Sievi DualFlex®

La semelle intermédiaire souple amortissante Sievi DualFlex® recouvre toute la surface de la chaussure. Elle est fabriquée en ETPU (polyuréthane thermoplastique expansé), un matériau technologique de pointe obtenu par expansion de granulés de polyuréthane thermoplastique sous haute pression et haute température, leur conférant ainsi une structure cellulaire fermée. Légère et extrêmement flexible, la semelle intermédiaire Sievi DualFlex® réduit considérablement la charge exercée sur les pieds.

3D-dry® – les pieds toujours au sec

La doublure 3D-dry® développée par Sievi évacue l'humidité de la surface du pied vers la deuxième couche du matériau de la doublure et de là vers l'extérieur de la chaussure à travers la structure supérieure.

SieviBalance® – un renfort antitorsion

Le renfort circulaire SieviBalance® améliore l'ajustement de la chaussure autour du pied et le soutien du pied, réduisant ainsi la tension sur la cheville.

FlexEnergy® – une souplesse accrue à chaque pas

L'amortisseur de talon FlexEnergy® est un élément flexible couvrant toute la partie du talon qui confère à la chaussures un amortissement maximal et un excellent confort. Il retient une partie de l'énergie cinétique générée et en restitue plus de 55 % à la réalisation du pas suivant. Il est fabriqué en TPU-Infinergy® de BASF, le premier polyuréthane thermoplastique du monde.

Semelle Sievi TractionPro®

La robuste semelle d'usure antidérapante Sievi TractionPro® renforce l'adhérence sur les surfaces glissantes. Le mélange de caoutchouc antidérapant exclusif dont elle est faite et de sa couche intermédiaire FlexStep®, développée par Sievi, assure une souplesse intégrale en toutes circonstances. Le profil anguleux de la semelle Sievi TractionPro® maximise la friction et le maintien de l'adhérence sur les diverses surfaces.

Le label du drapeau-clé atteste que le produit auquel il est apposé a été fabriqué en Finlande. Les usines de Sievi et d'Oulainen produisent des chaussures de loisirs ainsi que des chaussures de sécurité et de travail sous ce label.

Pr... thermique de sa catégorie

Les chaussures Sievi sont dotées de l'isolant thermique PrimaLoft®, fabriqué à 90 % à partir de matériaux recyclés. Hydrofuge, respirant et extrêmement léger, l'isolant thermique PrimaLoft® garde vos pieds au sec en toutes circonstances.

Mécanisme de fermeture BOA® Fit System

Le mécanisme de fermeture BOA® Fit System comprend trois éléments : une molette micrométrique, un lacet léger ultrasolide et des guides à très basse résistance frictionnelle. Sa construction exclusive assure une adaptation au pied rapide, facile et précise.

GORE-TEX – l'imperméabilité garantie

GORE-TEX est un matériau de doublure imperméable unique qui permet au pied de respirer tout en empêchant complètement l'humidité de pénétrer dans la chaussure. Il s'agit de la seule structure de revêtement du marché dont la fonctionnalité et le confort ont été systématiquement testés.

Protection dorsale Metashield®

Metashield® est une structure de protection intégrée à la chaussure qui amortit jusqu'à 90 % les chocs s'appliquant au dos du pied. L'extrême flexibilité de cet élément en PORON XRD® ainsi que ses canaux de circulation de l'air et d'évacuation de l'humidité viennent ajouter un agréable confort à la chaussure. La protection dorsale Metashield® apporte une protection supplémentaire significative à la chaussure de sécurité sans empiéter sur le confort.

Souplesse du talon – la légèreté du pas jour après jour

La souplesse du talon est conforme aux normes EN ISO 20345:2022 et EN ISO 20347:2022 et assure par conséquent un amortissement au moins égal à 20 J.

Mécanisme à crampons Sievi Spike® – la sûreté totale sur les surfaces difficiles

Grâce au mécanisme intégré à la structure de la semelle, les crampons peuvent être engagés et désengagés sans avoir à retirer vos chaussures.

Système de chauffage Thermo – pour rester efficace même au froid

Ce système de chauffage intégré à la chaussure assure le maintien du pied au chaud indépendamment des conditions météorologiques. Il est rechargeable, une charge unitaire assurant jusqu'à 22 heures d'utilisation (au niveau de puissance 1).

Protection de cheville

La chaussure est dotée d'une section en PORON XRD® (Lazer Roller High+) ou en mousse à mémoire de forme viscoélastique au niveau de la cheville qui épouse la forme du pied, soutient la cheville et amortit l'impact sur cette dernière.

Protection de cheville AN

La chaussure de sécurité est équipée de renforts de protection de la cheville des deux côtés. Ceux-ci protègent la cheville contre les chocs latéraux et les entorses. Le niveau de protection est conforme à la norme EN ISO 20345:2022, qui fixe les exigences concernant les impacts sur la partie externe de la cheville. Lors des essais, la force d'impact moyenne reste inférieure à 10 kN et aucune valeur individuelle ne dépasse 15 kN.



Protection des orteils, acier

Protection des orteils contre les chutes d'objets et l'écrasement. Conforme à la norme EN ISO 20345:2022 : résistance à l'impact 200 J et à l'écrasement 15 000 N.



Protection des orteils, composite

Protection des orteils contre les chutes d'objets et l'écrasement. Conforme à la norme EN ISO 20345:2022 : résistance à l'impact 200 J et à l'écrasement 15 000 N. Cette coquille de pointe en composite sans métal isole bien de la chaleur et du froid.



Protection des orteils, aluminium

Protection des orteils contre les chutes d'objets et l'écrasement. Conforme à la norme EN ISO 20345:2022 : résistance à l'impact 200 J et à l'écrasement 15 000 N. Cette coquille de pointe en aluminium est 50 % plus légère que le modèle équivalent conventionnel en acier.



Protection antiperforation, acier

Protection antiperforation en acier empêchant la pénétration d'objets pointus à travers la semelle. Conforme à la norme EN ISO 20345:2022 : résistance à la pénétration 1100 N.



Protection antiperforation PL, textile composite

La résistance à la perforation répond aux exigences de la norme EN ISO 20345:2022 : elle est de 1100 N. La protection antiperforation est testée avec une pointe arrondie de 4,5 mm. L'acier protégeant cependant mieux contre des pointes plus fines, Sievi recommande pour les conditions les plus exigeantes (p. ex. pour les chantiers de construction) une protection antiperforation en acier ou en textile-composite PS.



Protection antiperforation PS, textile composite

La résistance à la perforation répond aux exigences de la norme EN ISO 20345:2022 : elle est de 1100 N. La protection antiperforation est testée avec une pointe arrondie de 3 mm.



Semelle en PU

La semelle est faite d'une couche unique en FlexStep®. Grâce à sa structure micropreuse entièrement en polyuréthane, elle est antidérapante et souple et assure un bon amortissement. Elle résiste à la chaleur jusqu'à 120 °C.



Semelle en PU/PU

La semelle est constituée de deux couches de polyuréthane résistant à l'usure avec une couche intermédiaire amortissante en FlexStep®. Elle résiste à la chaleur jusqu'à 120 °C.



Semelle en PU/TPU

La semelle est constituée de deux couches – une en polyuréthane et la seconde en polyuréthane thermoplastique flexible – avec une couche intermédiaire amortissante en FlexStep®. Elle est résistante à l'usure et à la chaleur jusqu'à 120 °C.



Semelle en PU/RU

La semelle est constituée de deux couches – une en polyuréthane et la seconde en caoutchouc-nitrile flexible – avec une couche intermédiaire amortissante en FlexStep®. Elle présente d'excellentes caractéristiques d'adhérence et de résistance à l'usure. Elle résiste à la chaleur jusqu'à 300 °C.



Semelle en EVA/RU

La semelle est composée d'éléments en EVA et en caoutchouc. Sa structure à double densité procure une souplesse accrue sur les zones de compression et une meilleure rigidité aux points essentiels pour la stabilité, offrant ainsi davantage de confort et de durabilité.



Semelle en SC/RU

La semelle est composée d'éléments en ETPU et en caoutchouc. La semelle extérieure est réalisée en caoutchouc résistant à l'usure, tandis que la semelle intermédiaire Sievi DualFlex® se distingue par sa souplesse exceptionnelle et son excellente capacité d'amorti. (Voir également la section consacrée à Sievi DualFlex®.)



Résistance aux produits chimiques

La semelle résiste aux huiles et à de nombreux produits chimiques. La résistance aux huiles satisfait aux exigences de la norme EN ISO 20345:2022.



Hydrofuge

La tige est fabriquée dans dans un matériau hydrofuge. L'imperméabilité est conforme à la norme EN ISO 20345:2022.



Doublure chaude

Equipe les chaussures destinées à des contextes froids. Le matériau isolant est, selon le modèle concerné, de la laine de mouton, de la fourrure synthétique ou l'isolant thermique PrimaLoft®.



Résistance à la chaleur

La chaussure convient aussi à des conditions de grande chaleur. La semelle antidérapante en caoutchouc nitrile fabriquée par Sievi résiste à des températures jusqu'à 300 °C.



Fermeture éclair

La chaussure comporte une fermeture éclair facilitant l'usage.



Antistatique

Les chaussures antistatiques assurent la décharge contrôlée de l'électricité statique accumulée dans le corps. La résistance se situe entre 100 kΩ et 1000 MΩ.



ESD

Les chaussures ESD assurent la décharge contrôlée de l'électricité statique accumulée dans le corps. La plage de résistance admise, de 100 kΩ à 35 MΩ, est supérieure à celle des modèles antistatiques (IEC 61340-5-1). Ces chaussures permettent d'empêcher l'endommagement d'appareils électroniques sensibles.



Sans métal

Le modèle ne contient aucun élément métallique et par conséquent ne déclenche pas les détecteurs de métaux.



Semelle amovible Green Comfort

Cette semelle intérieure antibactérienne et inodore est composée à 67 % de matériaux recyclés. Sa surface en polyamide, un matériau résistant à l'usure, évacue l'humidité du pied vers la couche inférieure. Le design du talon maintient efficacement en place le coussin adipeux du pied. La semelle s'adapte instantanément à la forme du pied et retrouve sa forme initiale après utilisation. Elle est antistatique et lavable en machine à 40 °C.



Semelle amovible DUAL Comfort

La semelle se compose de trois couches : une couche d'usure en un matériau souple, une couche intermédiaire respirante et une couche de base amortissante en EVA. Les zones du talon et de la plante sont équipés d'un coussin amortisseur en PORON® qui absorbe les chocs et les impacts extérieurs et minimise les surcharges.



Semelle amovible ALU

La semelle amovible Sievi ALU comporte une couche isolante en aluminium qui renvoie le froid vers l'extérieur et la chaleur vers l'intérieur.

Sievi PORTÉ EN CONFIANCE

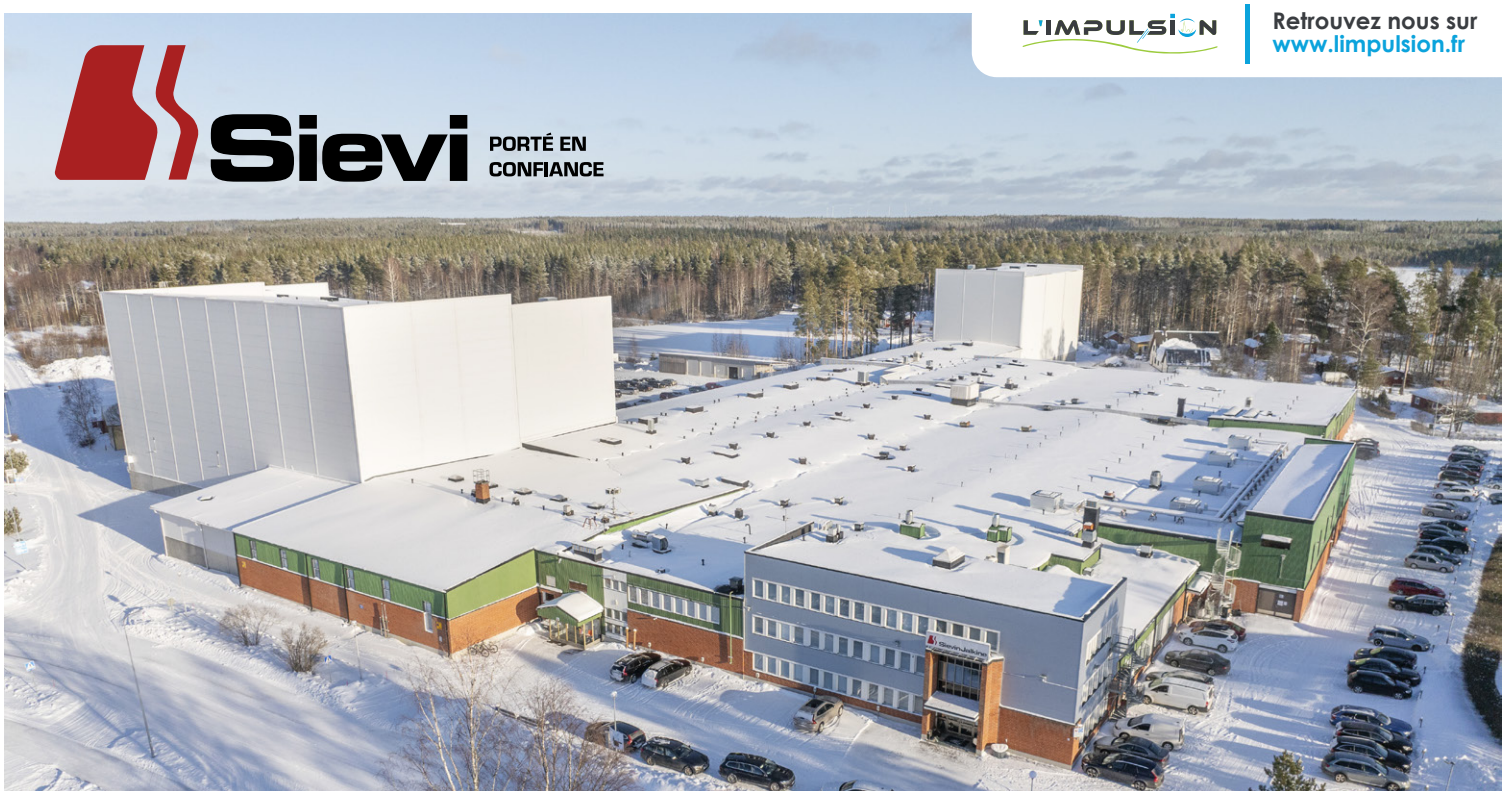

La boutique en ligne de Sievi pour les entreprises: shop.sievi.com

Notre boutique en ligne est accessible aux entreprises dans les pays suivants :

Allemagne, Autriche, Belgique, Croatie, Danemark, Estonie, Finlande, France, Irlande du Nord, Lettonie, Lituanie, Pologne, Luxembourg, Pays-Bas, Portugal, République tchèque, Roumanie, Slovaquie, Slovenie, Suède.

Les avantages pour votre entreprise :

- Commande et recherche de produits simples depuis une plateforme unique, 24h/24 et 7j/7
- Données en temps réel sur la disponibilité et les prix

La boutique en ligne de Sievi est exclusivement réservée aux revendeurs ; les clients particuliers sont servis via notre vaste réseau de distribution international.

Où et comment obtenir votre code d'accès ?

Contactez-nous à l'adresse info@sievi.com ou rapprochez-vous de votre représentant local, qui vous aidera à démarrer.

La création d'un catalogue et d'étiquettes de rayonnage

Générez facilement vos propres catalogues et étiquettes de rayonnage pour les produits Sievi depuis : https://shop.sievi.com/catalog

USINES DE SIEVI

Siège social
Sievin Jalkine Oy, Sievi
Korhosenkatu 24
FI-85310 SIEVI AS.
Tel. 08-488 11
Phone int. +358-8-488 11
E-mail: info@sievi.com

Sievin Jalkine Oy, Oulainen
Kivikankaantie 14
FI-86300 OULAINEN

www.sievi.com

LOCAUX D´EXPOSITION ET DE VENTE DE SIEVI

Sievi Showroom Vantaa
Härkähaankuja 14
FI-01730 VANTAA

Sievi Showroom Uppsala/Sievi Ab
Kristallen
Axel Johanssons gata 4-6
SE-754 50 UPPSALA
Tel. 018-200 220
E-mail: info.se@sievi.com

Sievi Showroom Örebro
Skvadronvägen 11
70227 ÖREBRO

Sievi Showroom Kjeller/Sievi AS
Kjeller Vest 3
NO-2007 KJELLER
Tel. 952 48 000
E-mail: info.no@sievi.com

Sievi Baltic
Tel. +372 56 46 60 09
E-mail: info.ee@sievi.com

Sievi Belgium
Tel. +32 14 73 50 75
E-mail: info.be@sievi.com

Sievi DK
Tel. 20 70 00 14
E-mail: info.dk@sievi.com

Sievi GmbH
Hochbergweg 11
DE-89518 HEIDENHEIM
Tel. +49 (0) 7321 - 355 828 -0
E-mail: info.de@sievi.com

Sievi Netherlands
Tel. +31 683 272 272
E-mail: info.nl@sievi.com

Sievi UK
South
Tel. 07500-775 515
North
Tel. 07814-726 700
E-mail: info.uk@sievi.com

Le catalogue illustré de Sievi est imprimé écologiquement.

PunaMusta AUDITED CO_2 NEUTRAL PRODUCT

PEFC
PEFC/02-31-151

PEFC Certified

This product is from sustainably managed forests

www.pefc.org